Neubau Wohnanlage "Sankt Benedikt" Mals - Wohnung Nr. 8

Eckdaten

Objektart	Wohnung / Etage
Ort	Mals
Zimmer	2
Etage	1
Kaufpreis	320'000 €
Gesamtfläche m	49.4
Baujahr	2026
ID	IW105625

07
08
09
10
11
12
13
1. Obergeschoss

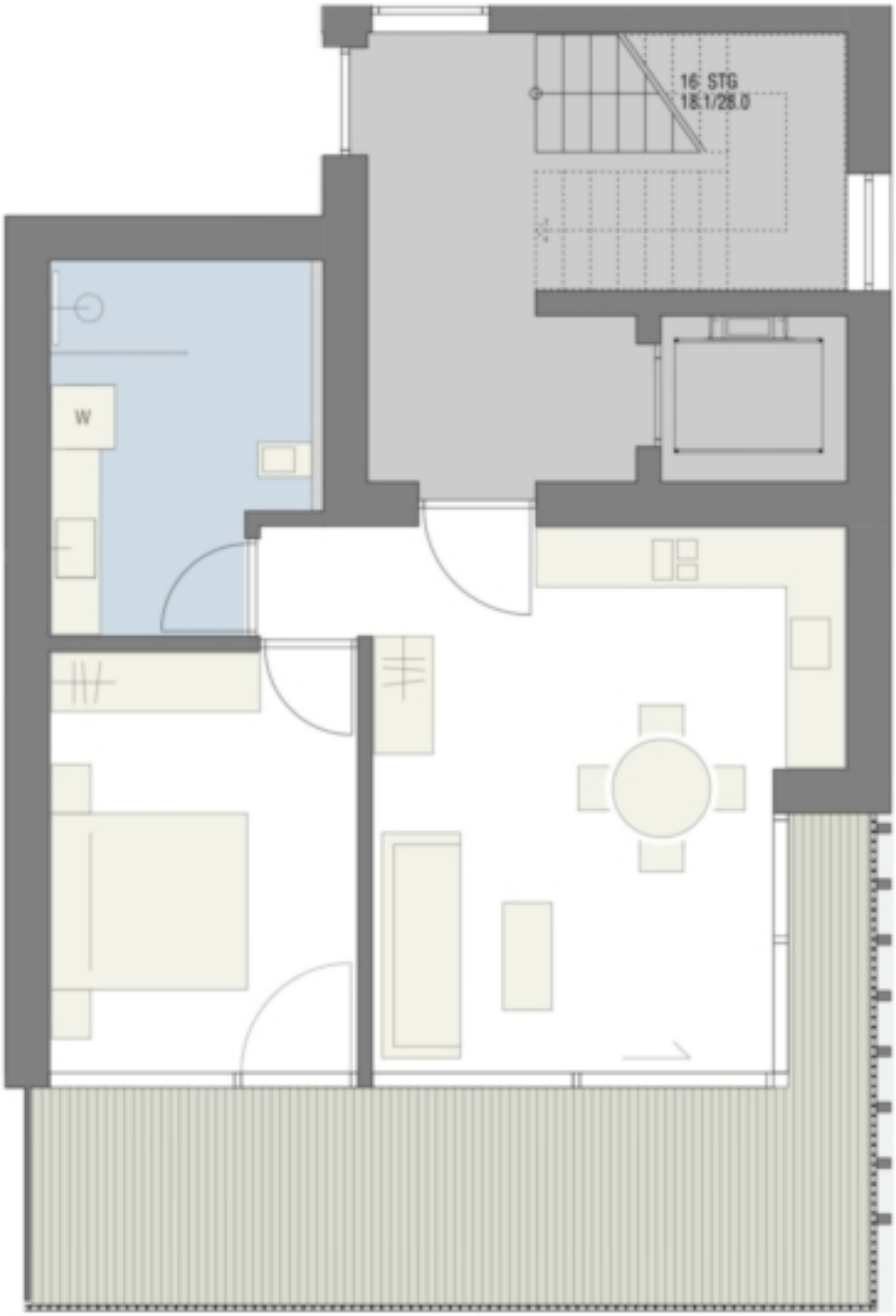
16 STG
18 1/28.0
W

Preise

Kaufpreis	320'000 €

Flächen

Gesamtfläche m	49.4
Nettofläche m	60.9
Balkon/Terrasse m	22.1

Räume

Schlafzimmer	1
Badezimmer	1

Ausstattung

Heizungsart	Fussbodenh.
Befeuerung	Fernwärme

Fahrstuhl Personenaufzug

Beschreibung

Die Wohnung Nr. 8 befindet sich im 1. Obergeschoss und hat eine Wohnfläche von ca. 61 m .
Sie ist wie folgt eingeteilt: Schlafzimmer, Badezimmer und Wohnküche.

Weiters gehören zur Wohnung eine Terrasse und ein Keller im Untergeschoss.

Anbieter

WELLENZOHN IMMOBILIEN

Wellenzohn Immobilien KG
Göflanerstrasse Nr. 33
39028 Schlanders

Tel.
0473 620300

Fax.
0473 620234

□