Mals/Burgeis: Landwirtschaftliches Grundstück mit ca. 7.700 m² zu verkaufen

Eckdaten

Objektart	Grundstück
Ort	Mals
Kaufpreis	Preis auf Anfrage
Grundstück m	7690.0
ID	IW103980

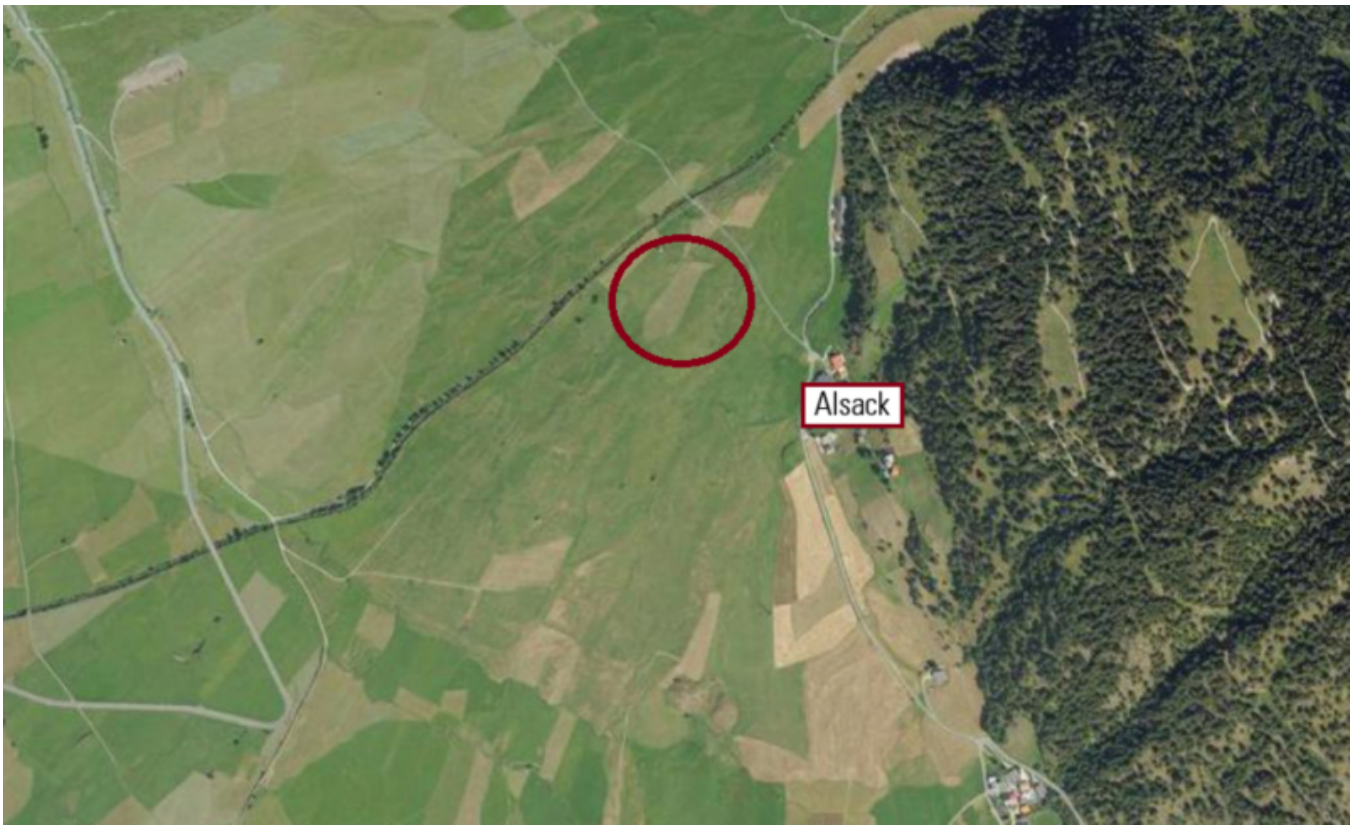

Details

Kaufpreis	Preis auf Anfrage
Grundstück m	7690.0

Beschreibung

Verkauft wird ein landwirtschaftliches Grundstück in der Gemeinde Mals.

Die Liegenschaft befindet sich in der Katastralgemeinde Burgeis, etwas oberhalb von Alsack und hat eine Katasterfläche von 7.690 m .

Anbieter

Wellenzohn Immobilien KG
Göflanerstrasse Nr. 33
39028 Schlanders

Tel.
0473 620300

Fax.
0473 620234

□