Laatsch: Wiese ca. 3.200 m² zu verkaufen!

Eckdaten

Objektart	Grundstück / Gewerbe
Ort	Laatsch
Kaufpreis	Preis auf Anfrage
Grundstück m	3264.0
ID	IW92361

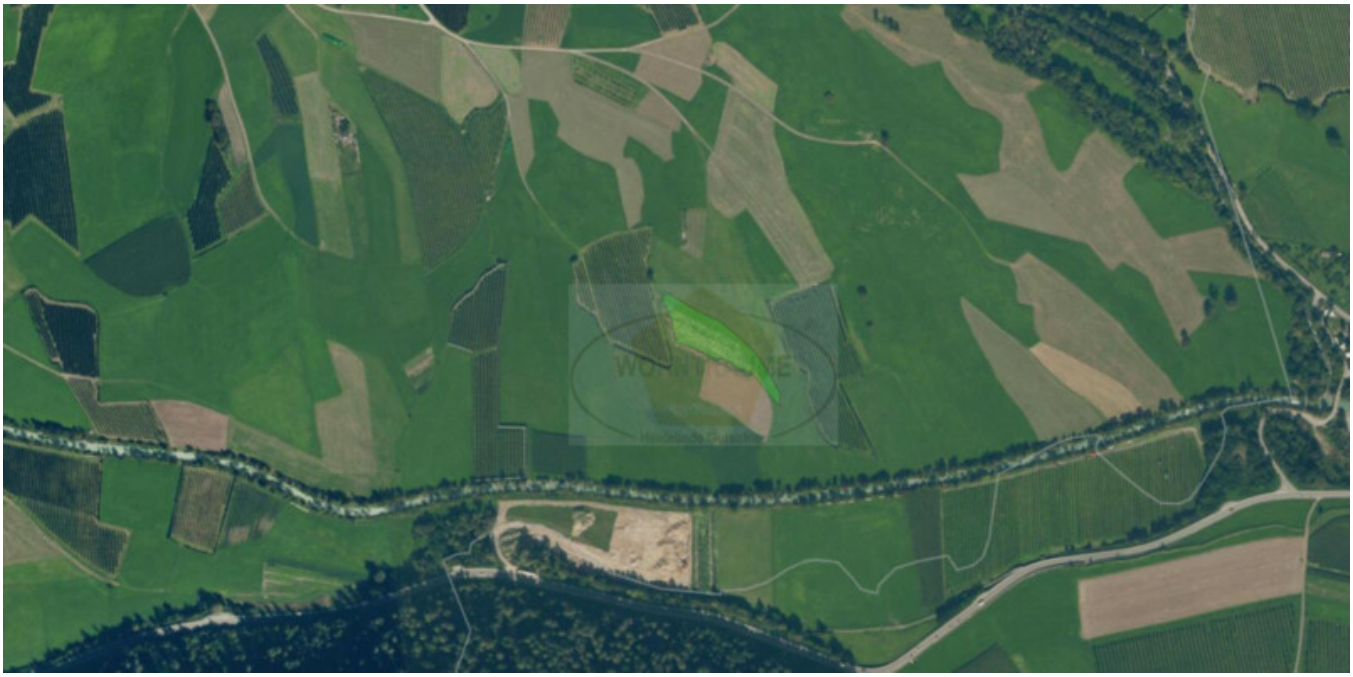

Details

Kaufpreis	Preis auf Anfrage
Grundstück m	3264.0

Beschreibung

Diese landwirtschaftliche Wiese liegt in Laatsch, Gemeinde Mals und hat eine Katasterfläche von 3.264 m .

Nähere Informationen erhalten Sie gerne im Büro.

Anbieter

Wohnträume
Platzl 14
39021 Goldrain

Tel.
+39/0473/743057

□