Zweizimmerwohnung in Kurtatsch zu verkaufen

Eckdaten

Objektart	Wohnung
Ort	Kurtatsch an der Weinstraße
Zimmer	2
Energieklasse	F
Gesamtfläche m	70.0
Status	Gebraucht
ID	IW106082

wohnart
immobilien
immobiliare

wohnart
immobilien
immobiliare

wohnart
immobilien
immobiliare

wohnart
immobilien
immobiliare

wohnart
immobilien
immobiliare

wohnart
immobilien
immobiliare

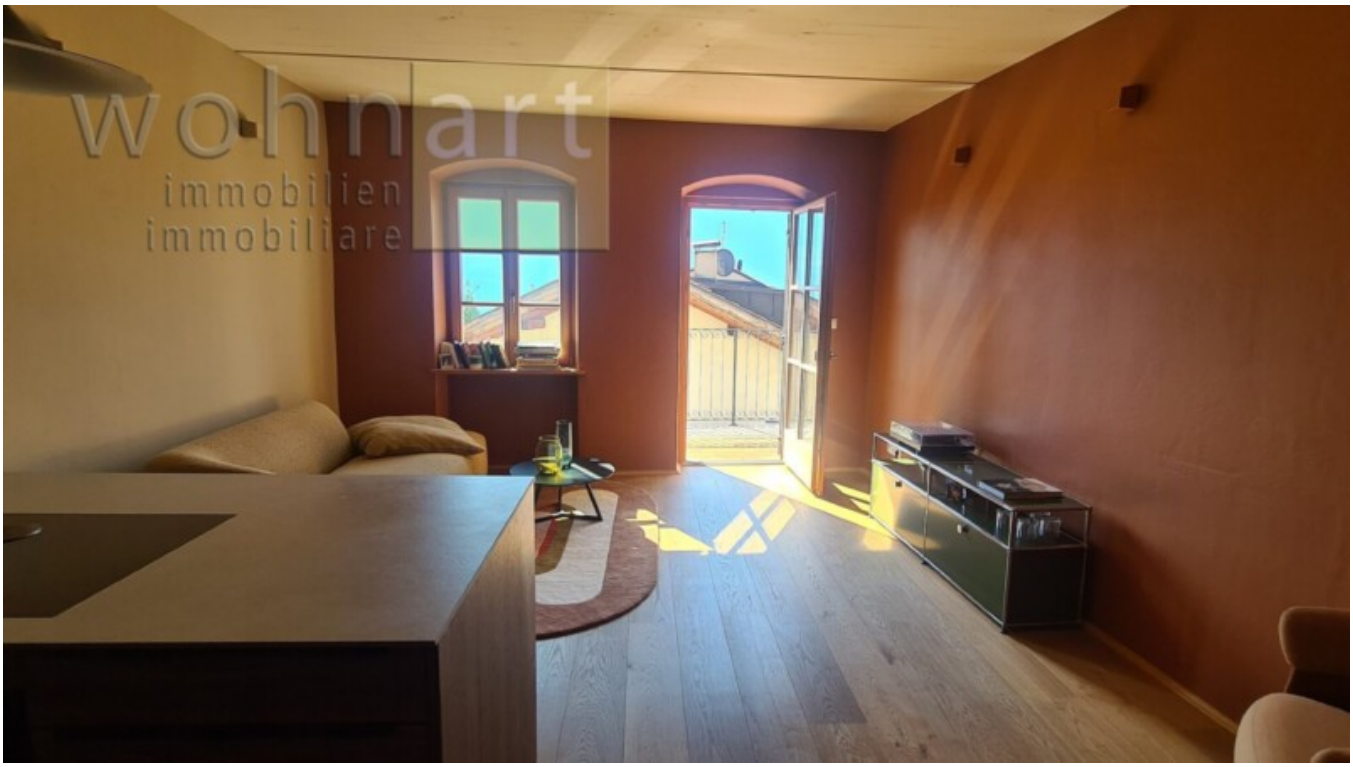
wohnart
immobilien
immobiliare

wohnart
immobilien
immobiliare

wohnart
immobilien
immobiliare

wohnart
immobilien
immobiliare

wohnart
immobilien
immobiliare

wohnart
immobilien
immobiliare

wohnart
immobilien
immobiliare

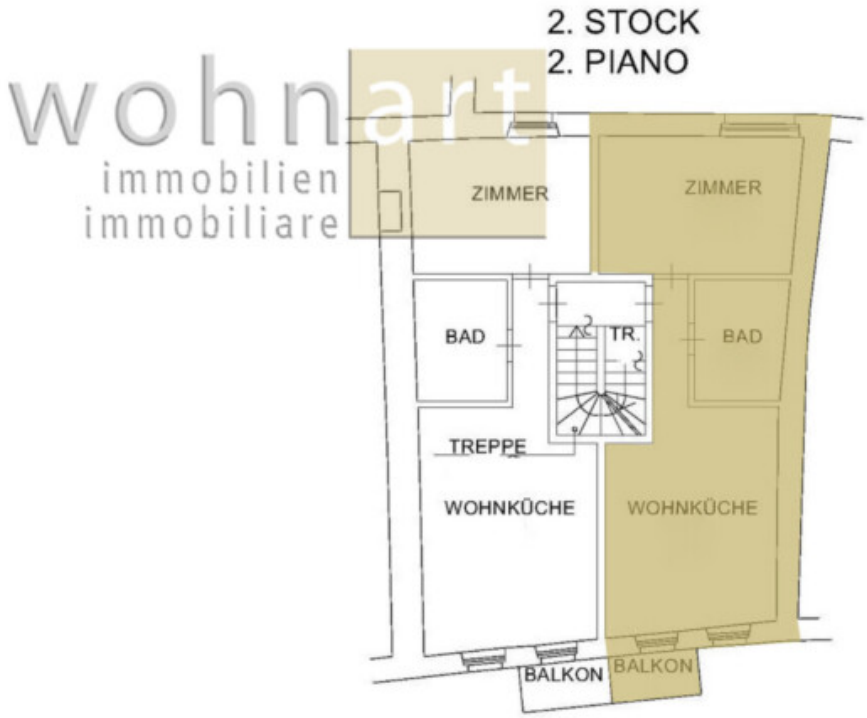
2. STOCK
2. PIANO
wohnart
immobilien
immobiliare
ZIMMER
ZIMMER
BAD
TR.
BAD
TREPPE
WOHNKÜCHE
WOHNKÜCHE
BALKON
BALKON

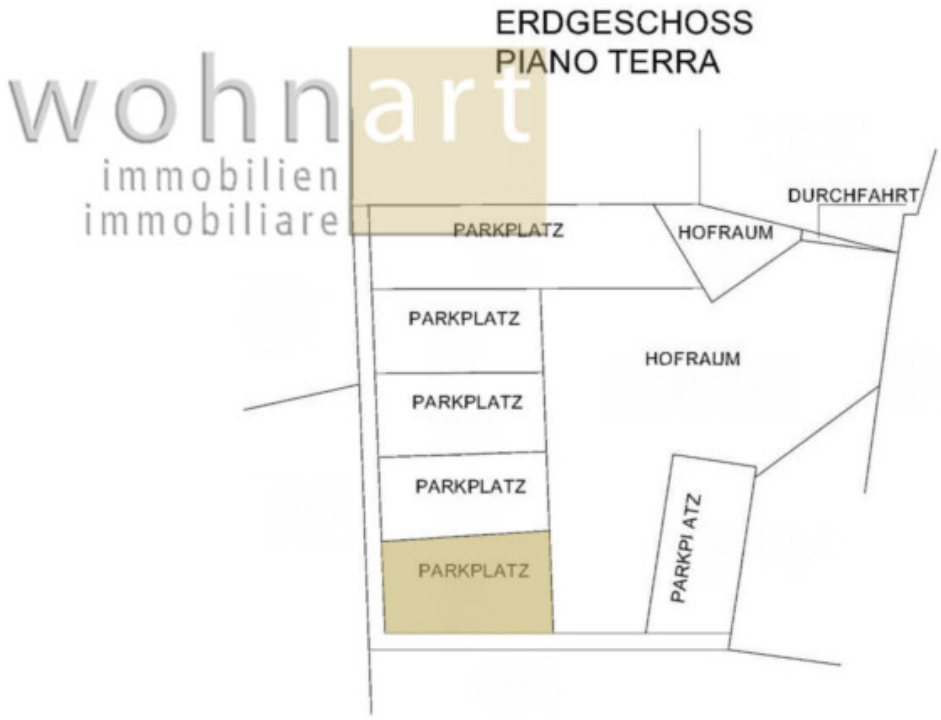
ERDGESCHOSS
PIANO TERRA
wohnart
immobilien
immobiliare
DURCHFAHRT
PARKPLATZ
HOFRAUM
PARKPLATZ
HOFRAUM
PARKPLATZ
PARKPLATZ
PARKPLATZ
PARKPLATZ

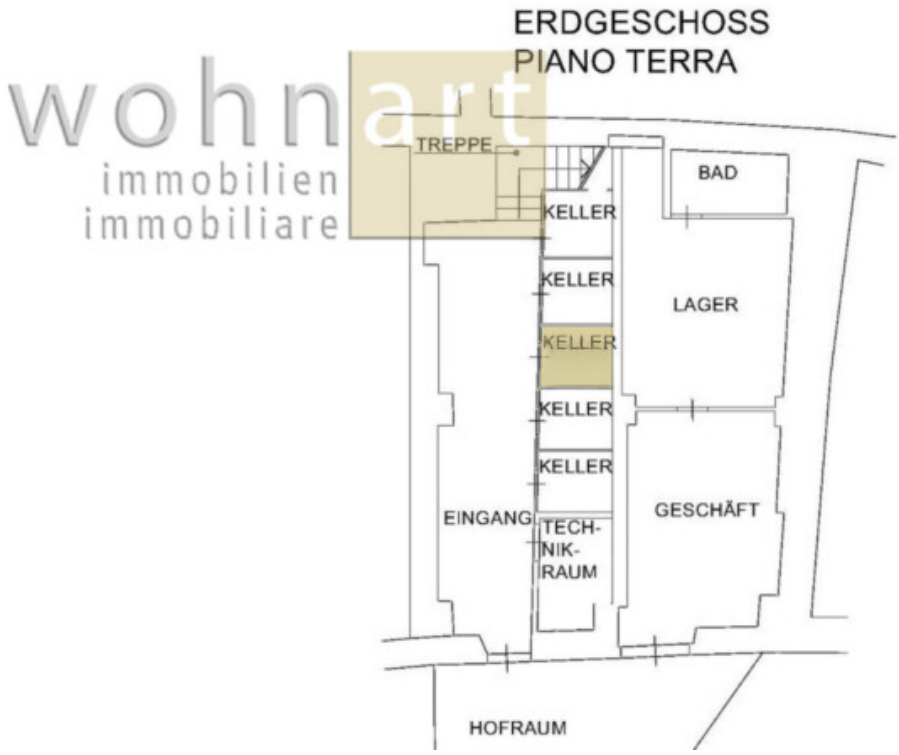
ERDGESCHOSS
PIANO TERRA
wohnart
immobilien
immobiliare
TREPPE
BAD
KELLER
KELLER
LAGER
KELLER
KELLER
KELLER
EINGANG
TECH-
NIK-
RAUM
GESCHÄFT
HOFRAUM

Details

Gesamtfläche m 70.0

Beschreibung

Zum Verkauf steht eine sonnige und helle Zweizimmerwohnung im Herzen von Kurtatsch, die historischen Charme mit modernem Wohnkomfort verbindet. Sie befindet sich im zweiten Stock, ist vollständig möbliert und somit sofort bezugsfertig. Ein freundliches Wohnzimmer, ein gemütliches Schlafzimmer, ein Badezimmer sowie ein praktischer Balkon schaffen eine angenehme Wohnatmosphäre.

Dank ihrer zentralen Lage eignet sich die Wohnung auch hervorragend als Ferien- oder Zweitwohnsitz. Wanderwege, Fahrradrouten und vielfältige Ausflugsmöglichkeiten liegen in unmittelbarer Nähe, und der Gardasee lässt sich leicht für Freizeit und Ausflüge erreichen. Ein Keller bietet wertvollen Stauraum, etwa für Fahrräder, Skiausrüstung oder andere Sportgeräte, während ein Stellplatz im Freien zusätzlichen Komfort im Alltag gewährleistet.

Diese charmante Konzeptwohnung vereint sonnige Lage, historische Umgebung und flexible Nutzungsmöglichkeiten.

Anbieter

wohnart immobilien immobiliare

Wohnart Immobilien GmbH
Rathausring 38

Tel.
+39/0471/813545

Mob.
+39/339/7193728

Fax.
+39/0471/823250

□