Büroräumlichkeiten in Kaltern zu vermieten

Eckdaten

Objektart	Büro/Praxis
Ort	Kaltern an der Weinstraße
Energieklasse	E
Status	Gebraucht
ID	IW83586

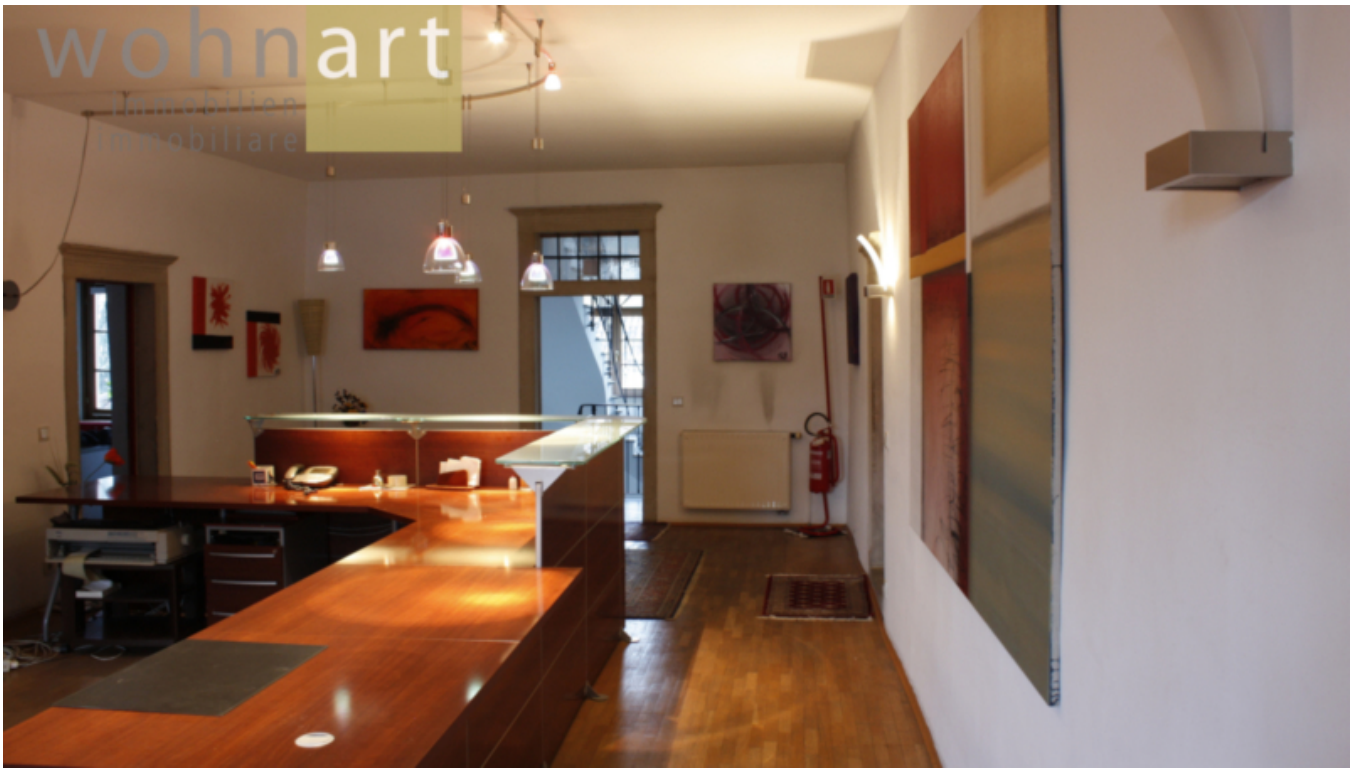
wohnart
immobilien
immobiliare

wohnart
immobilien
immobiliare

wohnart
immobilien
immobiliare

wohnart
immobilien
immobiliare

wohnart
immobilien
immobiliare

wohnart
immobilien
immobiliare

wohnart
immobilien
immobiliare

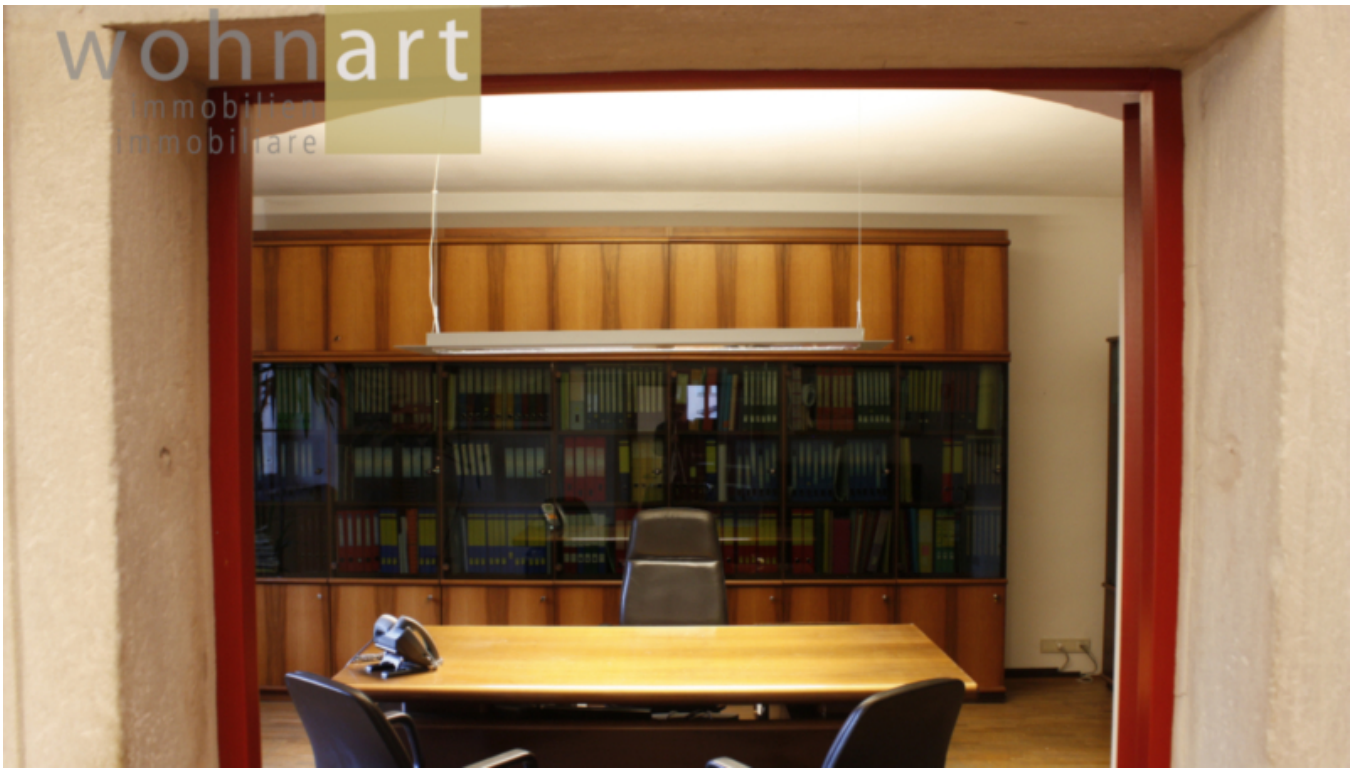
wohnart
immobilien
immobiliare

wohnart
immobilien
immobiliare

wohnart

Büro im 1.Stock

wohnart immobilien immobiliare

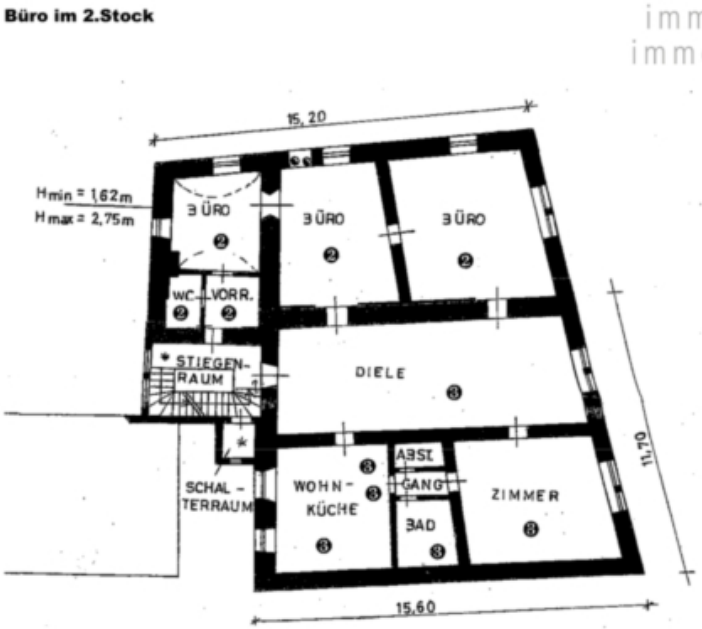

Beschreibung

Im historischen Zentrum von Kaltern werden große Büroräumlichkeiten auf zwei Stockwerken vermietet, wobei auch nur ein Stockwerk angemietet werden kann. Die unter denkmalgeschützte Immobilie wurde mit Sorgfalt saniert und weist einen einzigartigen Charakter auf. In den umliegenden Gebäuden befinden sich wichtige Ämter, diverse Büros, Geschäfte, sowie Bars und Restaurants. Des Weiteren gibt es in unmittelbarer Nähe verfügbare Privatparkplätze sowie auch öffentliche Parkplätze.

Anbieter

Wohnart Immobilien GmbH
Rathausring 38

Tel.
+39/0471/813545

Mob.
+39/339/7193728

Fax.
+39/0471/823250

□