Reihenhaus mit Dolomitenblick

Eckdaten

Objektart	Haus / Reihenhaus
Ort	Innichen
Strasse, Hausnr	Via Josef Stauder 1
Kaufpreis	Preis auf Anfrage
Gesamtfläche m	118.8
Baujahr	1993
ID	IW104302

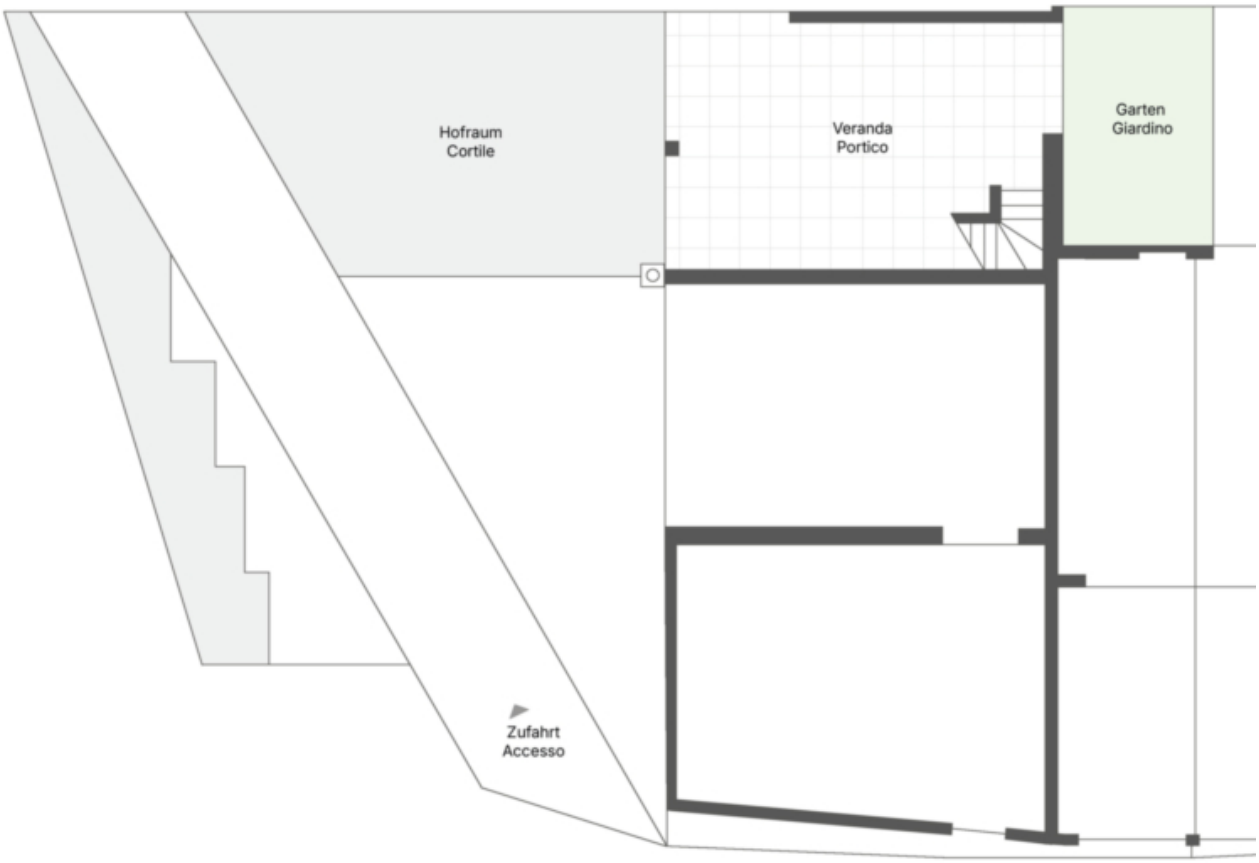
Hofraum
Cortile
Veranda
Portico
Garten
Giardino
Zufahrt
Accesso

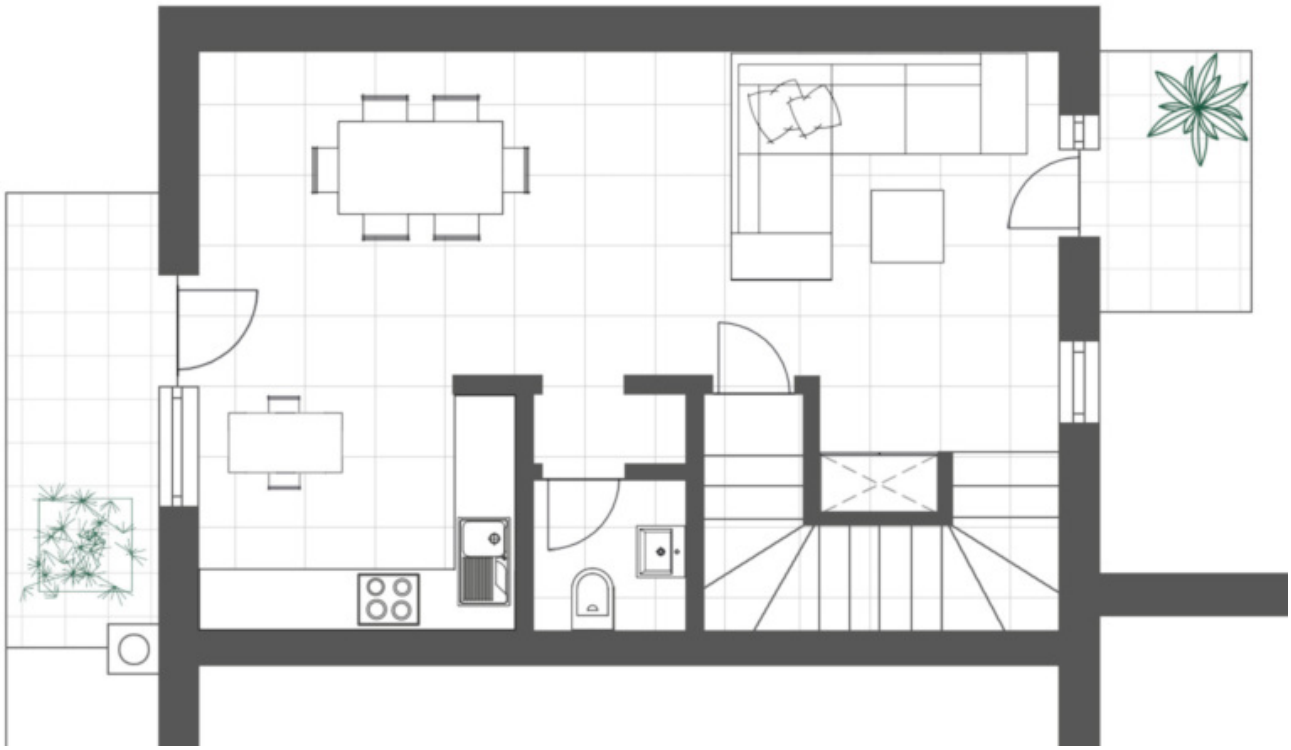

Preise

Kaufpreis	Preis auf Anfrage

Flächen

Gesamtfläche m	118.8
Nettofläche m	80.9
Garten m	71.0
Balkon/Terrasse m	13.0

Räume

Schlafzimmer	2
Badezimmer	2
Stellplätze	1

Ausstattung

Gartennutzung	
Möbliert	Teilmöbliert
Befeuerung	Fernwärme
Unterkellert	Nein

Beschreibung

Dieses charmante Reihenhaus erstreckt sich über drei Stockwerke und bietet eine Nettowohnfläche von ca. 80 Quadratmetern. Das Haus verfügt zudem über einen Hofraum, einen Garten und eine Laube, die zum Verweilen im Freien einladen.

Im ersten Obergeschoss befindet sich eine großzügige Wohnküche, ein WC sowie zwei Balkone, die viel Tageslicht hereinlassen und einen traumhaften Blick auf die beeindruckenden Dolomiten bieten.

Das zweite Obergeschoss beherbergt zwei Schlafzimmer, eines davon mit eigenem Balkon, ein Badezimmer und einen Abstellraum, der auch als weiteres Schlafzimmer genutzt werden kann.

Das Haus wird teilmöbliert übergeben und besticht durch seinen einzigartigen Charme und das helle, einladende Wohnambiente. Das Parken gestaltet sich ebenfalls unkompliziert: Ihr Fahrzeug findet bequem im Hofraum Platz.

Anbieter

CASTELLANUM REAL ESTATE

Castellanum
Trattengasse 7
39042 Brixen

Tel.
0472201250

□