3-Zimmer-Wohnung in Rustico mit Terasse und Seeblick

Eckdaten

Objektart	Wohnung / Etage
Ort	Gardasee
Zimmer	3
Etage	2
Kaufpreis	Preis auf Anfrage
Gesamtfläche m	202.1
Baujahr	2025
ID	IW105764

SPOT

SPOT

SPOT

SPOT

SPOT

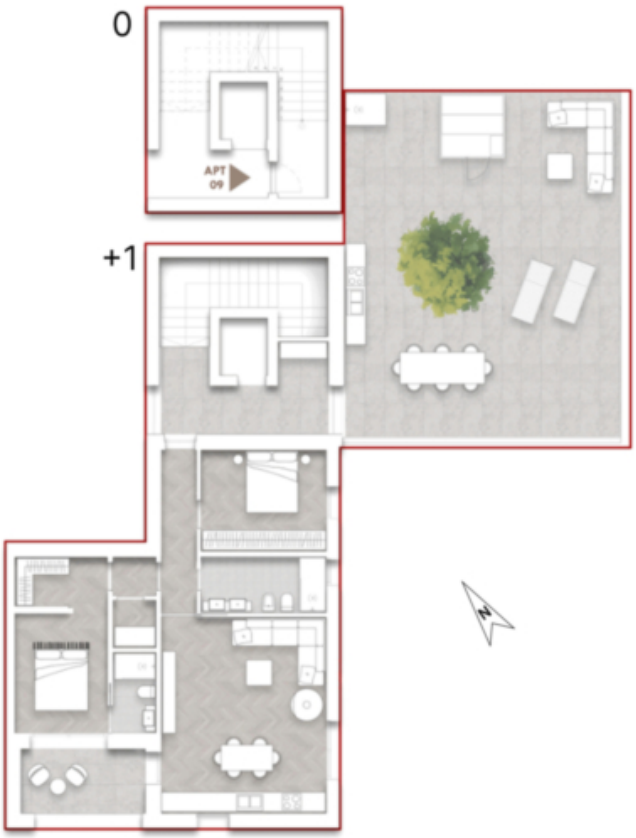
0
APT
09
+1

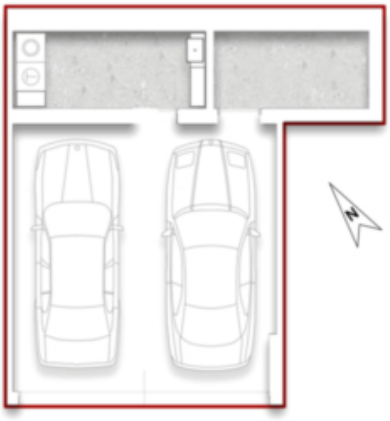

Preise

Kaufpreis	Preis auf Anfrage

Flächen

Gesamtfläche m	202.1
Nettofläche m	105.2
Keller m	6.5
Balkon/Terrasse m	99.2

Räume

Schlafzimmer	2
Badezimmer	2
Stellplätze	1

Ausstattung

Swimmingpool

Heizungsart	Fussbodenh.
Klimatisiert	
Unterkellert	Ja

Beschreibung

In Garda bieten wir eine helle und moderne 3-Zimmer-Wohnung zum Verkauf an.
Der großzügige Wohnbereich öffnet sich auf eine große Terrasse mit Seeblick, die optional mit einer Außenküche ausgestattet werden könnte, perfekt für Mahlzeiten im Freien und entspannte Stunden.
Die Wohnung verfügt über zwei Schlafzimmer, eines davon mit eigenem Bad en Suite, ein zweites Bad steht ebenfalls zur Verfügung und einen praktischen Abstellraum.
Zur Ausstattung gehören eine Doppelgarage und ein Kellerraum.
Sie liegt in einem gepflegten Komplex mit hochwertiger Bauweise, Gemeinschaftspool, Doppelgarage, Keller und direktem Zugang zum Golfplatz.
Ideal für Familien, die Komfort, Privatsphäre und einen wundervollen Seeblick suchen.

Anbieter

CASTELLANUM
REAL ESTATE

Castellanum Garda
Via Gardesana 20,
37017 Lazise

Tel.
+39 045 4735086

□