3-Zimmer-Wohnung in Rustico mit große Terasse Seeblick

Eckdaten

Objektart	Wohnung / Etage
Ort	Gardasee
Zimmer	3
Etage	1
Kaufpreis	1'250'000 €
Gesamtfläche m	147.4
Baujahr	2025
ID	IW105761

SPOT

SPOT

SPOT

SPOT

SPOT

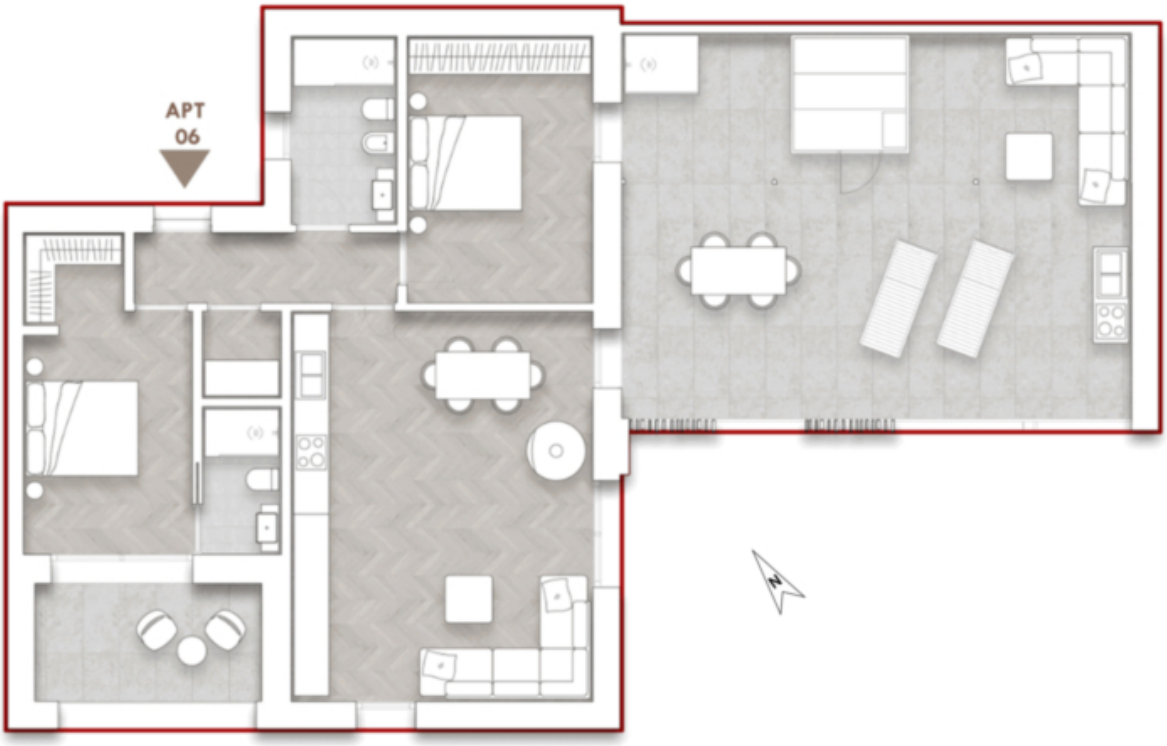
APT
06

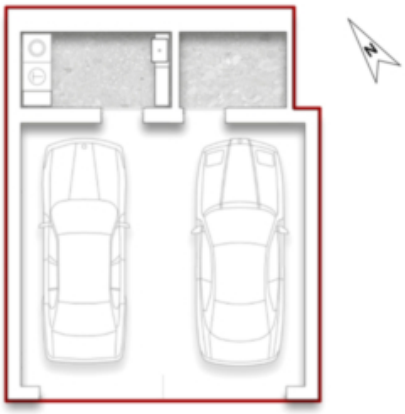

Preise

Kaufpreis	1'250'000 €

Flächen

Gesamtfläche m	147.4
Nettofläche m	78.6
Keller m	5.1
Balkon/Terrasse m	63.8

Räume

Schlafzimmer	2
Badezimmer	2
Stellplätze	1

Ausstattung

Swimmingpool	
Heizungsart	Fussbodenh.

Klimatisiert	
Unterkellert	Ja

Beschreibung

Wir bieten in Garda eine hochwertige Wohnung zum Verkauf an.
Das offene Wohnzimmer mit TV-Ecke und Essbereich verbindet sich harmonisch mit der modernen Küche und führt zu einer großen Terrasse mit Seeblick, perfekt für Mahlzeiten im Freien.
Die Wohnung verfügt über zwei Schlafzimmer, eines davon mit eigenem Bad en Suite, ein zweites Bad steht ebenfalls zur Verfügung.
Im Untergeschoss befinden sich die Doppelgarage und der Keller, die für Komfort und Sicherheit sorgen.
Die Lage im Grünen, der Gemeinschaftspool und der direkte Zugang zum Golfplatz machen diese Immobilie zum perfekten Rückzugsort für Naturliebhaber und Genießer.

Anbieter

CASTELLANUM REAL ESTATE

Castellanum Garda
Via Gardesana 20,
37017 Lazise

Tel.
+39 045 4735086

□