La Madonnina A112

Eckdaten

Objektart	Wohnung / Etage
Ort	Gardasee
Zimmer	3
Kaufpreis	Preis auf Anfrage
Gesamtfläche m	84.2
Baujahr	2025
ID	IW102087

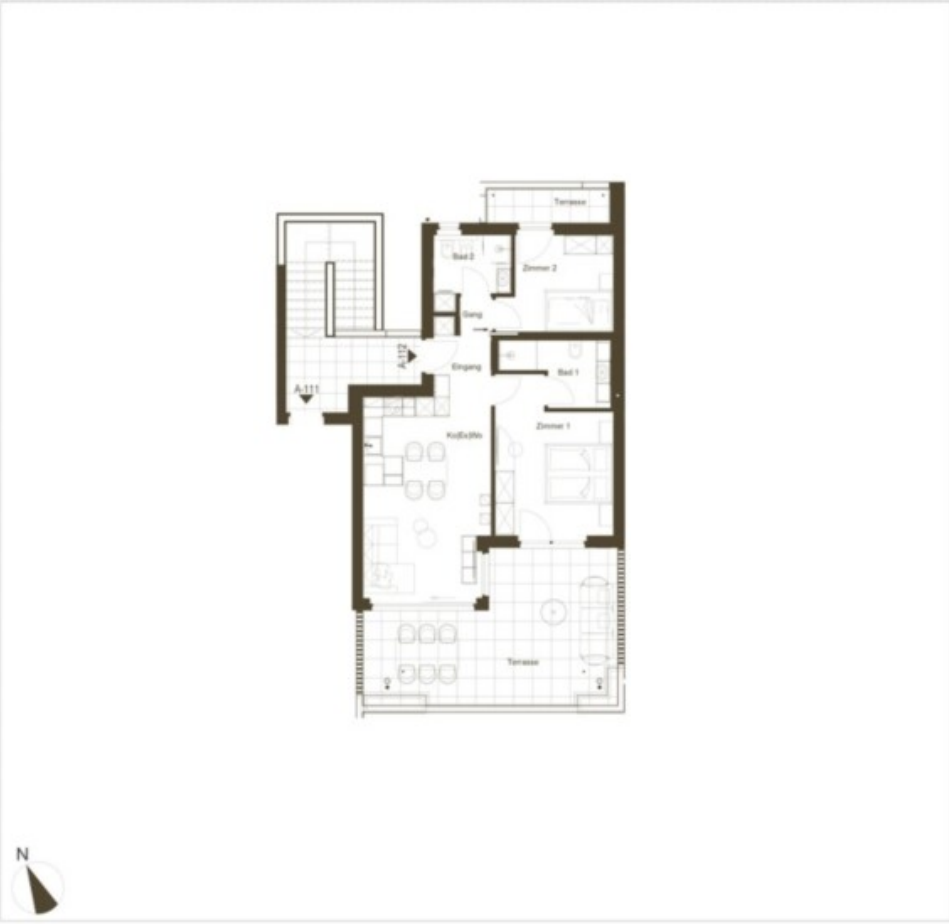

PROHOME

A112

LAZISE
RESIDENCE LA MADONNINA
1. OBERGESCHOSS - PIANO PRIMO

Raum Vano	Wohnfläche Superficie	
Eingang/Ingresso	3,96	m²
Wohnküche/Soggiorno-Cucina	25,14	m²
Zimmer 1/Camera 1	16,67	m²
Zimmer 2/Camera 2	10,27	m²
Gang 1/Corridoio 1	1,12	m²
Bad 1/Bagno 1	5,77	m²
Bad 2/Bagno 2	4,97	m²
Nettofläche/Sup. Netta	**67,90**	**m²**
Terrasse/Terrazza	35,53	m²
Verkaufsfläche/Sup. di vendita	**104,49**	**m²**

Details

Kaufpreis	Preis auf Anfrage

Gesamtfläche m	84.2
Nettofläche m	67.9
Balkon/Terrasse m	35.5

Ausstattung

Swimmingpool	
Heizungsart	Fussbodenh.
Fahrstuhl	Personenaufzug
Kabel/Sat/TV	

Beschreibung

Das besondere Flair für Familien

… das Urlaubsdomizil wird zum Zuhause: individuelle Einteilung, schön und helle Räume, 3- bis 4-Zimmerwohnungen, großzügige Aufteilung der Innenräume, hochwertige Materialien und große Terrassen- oder Gartenflächen erwarten Sie.

Anbieter

Prohome RE GmbH
Südtiroler Straße 40/VII
39100 Bozen

Tel.
+39 0471 40 18 18

Mob.
+39 3425133148

□