Sunset Villa

Eckdaten

Objektart	Haus / Villa
Ort	Gardasee
Strasse, Hausnr	Via Rossone
Kaufpreis	4'200'000 €
Gesamtfläche m	459.6
Baujahr	2025
ID	IW98859

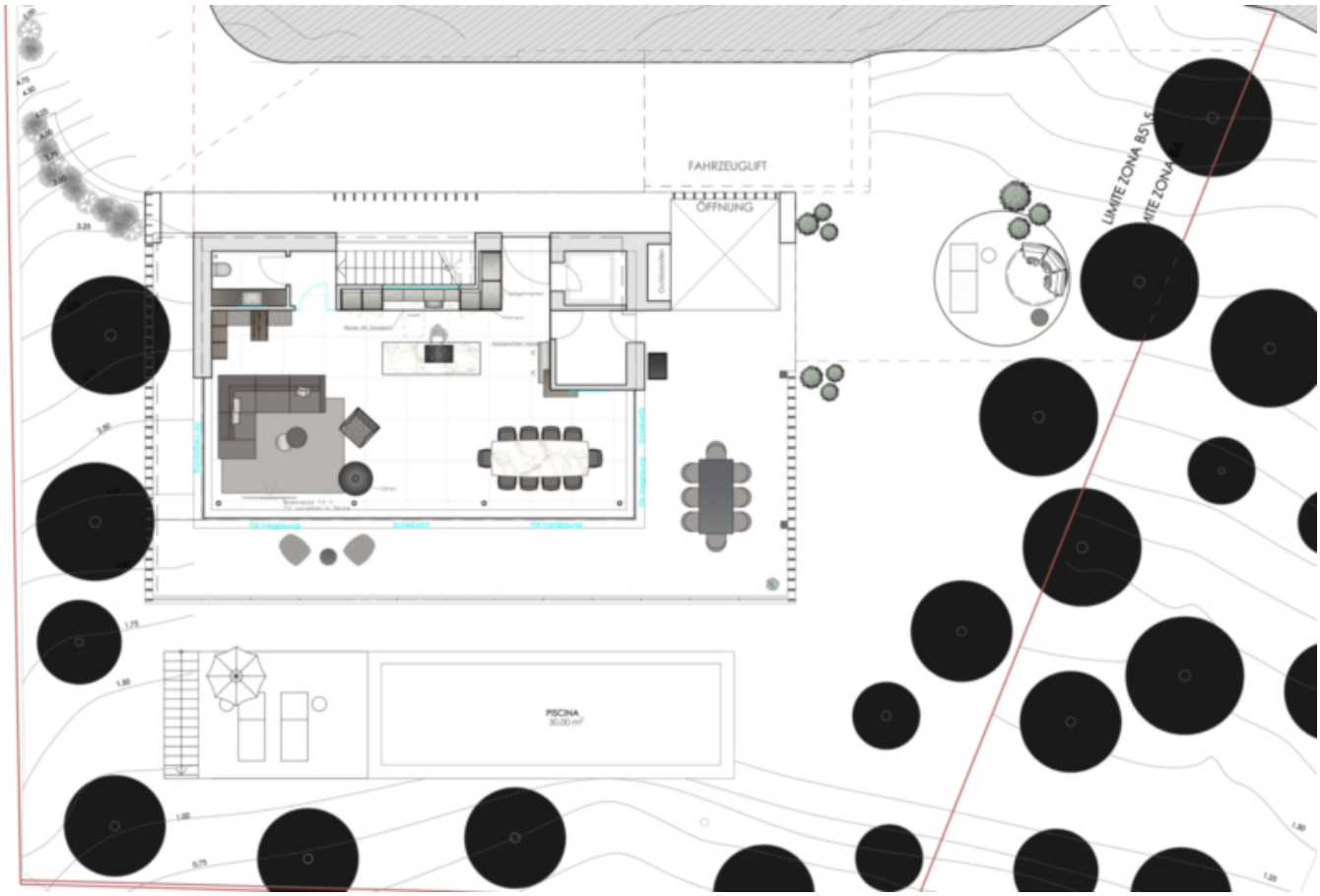
FAHRZEUGLIFT
ÖFFNUNG
LIMITE ZONA B5\5
PISCINA
30.00 m²

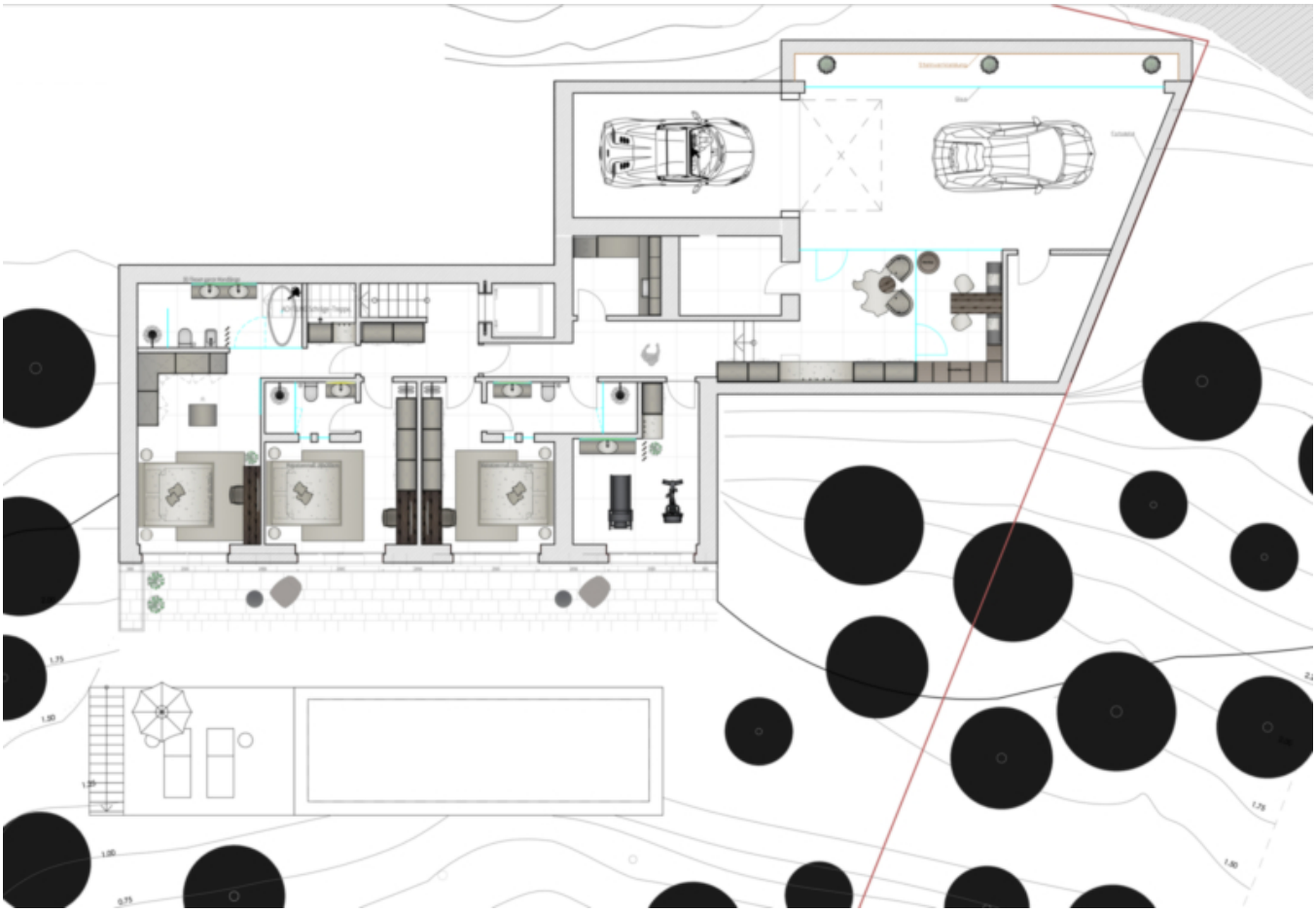

Preise

Kaufpreis	4'200'000 €

Flächen

Gesamtfläche m	459.6
Nettofläche m	234.7
Grundstück m	945.5
Garten m	945.5
Keller m	43.7
Balkon/Terrasse m	111.6

Räume

Schlafzimmer	3
Badezimmer	4

Ausstattung

Gartennutzung	
Swimmingpool	

Technik

Heizungsart	Fussbodenh.
Klimatisiert	
Fahrstuhl	Personenaufzug

Sonstige

Unterkellert	Ja

Beschreibung

In Torri del Benaco bieten wir zum Verkauf eine wunderschöne und moderne Villa, welche sich in unmittelbarer Nähe zum See und zum Dorfzentrum befindet. Die Villa verfügt über einen unglaublichen und kompletten Seeblick über den Gardasee. Die Immobilie verteilt sich auf zwei oberirdischen Ebenen und verfügt auch über einen großen Pool. Die Villa ist ein architektonisches Meisterwerk, das modernes Design mit traditionellen Elementen verbindet. Die großzügigen Fensterfronten lassen das Sonnenlicht in die Räume strömen und bieten einen atemberaubenden Blick auf den glitzernden See. Im Untergeschoss befindet sich der Schlafbereich, wo man 3 Schlafzimmer findet, welche alle über einen direkten Zugang zur Terrasse verfügen und ein eigenes Badezimmer haben. Im Untergeschoss befindet sich noch ein Waschraum, Technikraum und eine große Garage. Mit einem Aufzug oder über die Treppe gelangt man im Obergeschoss, wo wir den schönen und offenen Wohnbereich, eine Kochinsel und ein Bad finden.

Insgesamt ist diese Luxusvilla ein wahrer Rückzugsort für diejenigen, die nach einer luxuriösen und entspannten Auszeit suchen.

Anbieter

CASTELLANUM REAL ESTATE

Castellanum Garda
Via Gardesana 20,
37017 Lazise

Tel.
+39 045 4735086

□