Puegnago del Garda - Neue Einfamilienvilla mit knapp 900 m² Garten!

Eckdaten

Objektart	Haus / Villa
Ort	Gardasee
Energieklasse	A
Kaufpreis	750'000 €
Gesamtfläche m	155.0
Status	Neu
Baujahr	2022
Zustand	Erstbezug
ID	IW76680

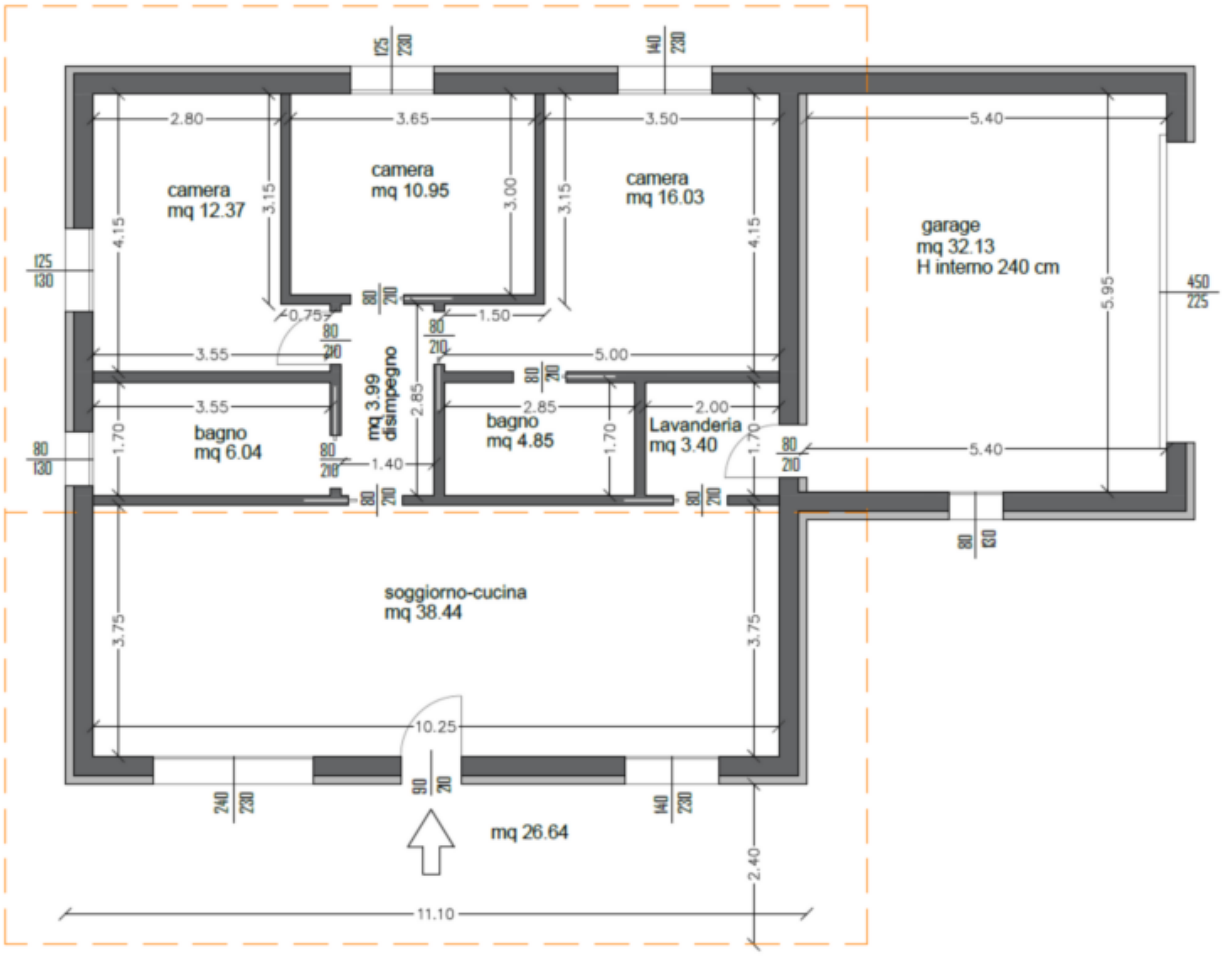
camera
mq 12.37
camera
mq 10.95
camera
mq 16.03
garage
mq 32.13
H interno 240 cm
bagno
mq 6.04
mq 3.99
disimpegno
bagno
mq 4.85
Lavanderia
mq 3.40
soggiorno-cucina
mq 38.44
mq 26.64
2.80
3.65
3.50
5.40
4.15
3.15
3.00
3.15
4.15
5.95
0.75
1.50
3.55
5.00
3.55
2.85
2.85
2.00
1.70
1.70
1.70
1.40
5.40
3.75
3.75
10.25
2.40
11.10

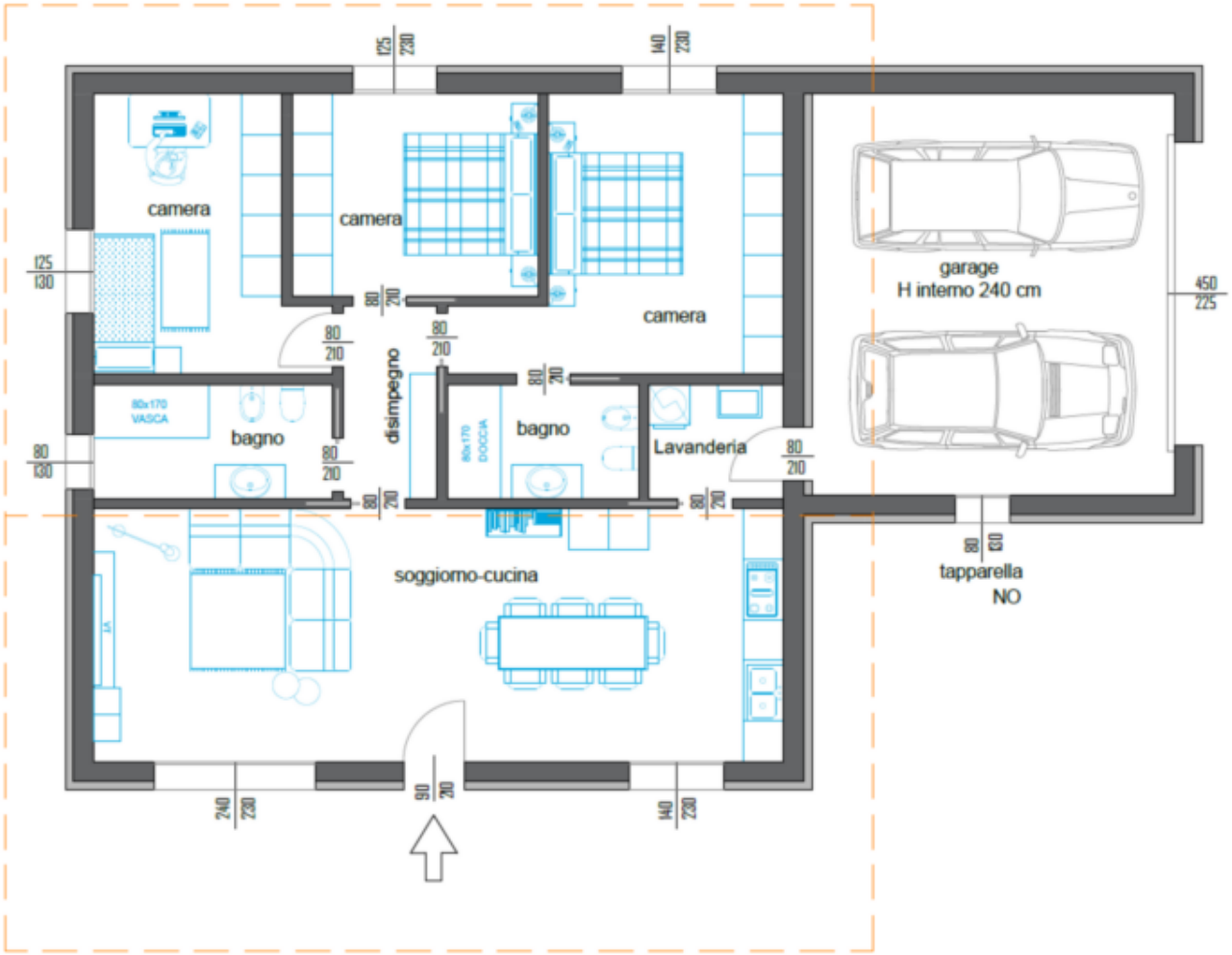
camera
camera
camera
garage
H interno 240 cm
disimpegno
bagno
bagno
Lavanderia
soggiorno-cucina
tapparella
NO

Details

Kaufpreis	750'000 €

Gesamtfläche m	155.0
Badezimmer	2
Balkone/Terrassen	1
Wohn-/Schlafzimmer	4

PKW

Art	Anzahl	Preis
Doppelgarage	1	

Beschreibung

In Puegnago del Garda, in ruhiger Lage und mitten im Grünen, stehen noch 3 Einfamilienvillen, welche über nur eine Etage errichtet werden, zum Verkauf. Die Einheiten verfügen über eine große Grünfläche.

- Freistehende Villen, Erdgeschoss mit großem Garten
- Ökobauweise, ausgezeichnet isoliert in Energieklasse A4 und personalisierbar
- Über 155m Wohnfläche in ihrem Haus (Villa 100m , Garage 32m , Loggia 27m)
- Keine Kondominiumsspesen
- Schrägdach aus Holz oder Flachdach
- Komplett elektrisch mit Fotovoltaik-Anlage
- Gegen Aufpreis: privates Schwimmbad

Kontaktieren Sie uns für weitere Informationen!

Anbieter

Rimmo Immobilien Südtirol
Innsbrucker Straße 29
39100 Bozen

Tel.
+39 0471 982 844

□