Ca' Allegra - Modernes Wohnen mit Seeblick

Eckdaten

Objektart	Haus / Einfamilienhaus
Ort	Gardasee
Strasse, Hausnr	Via Foreste
Kaufpreis	2'200'000 €
Nettofläche m	214.0
Baujahr	2024
ID	IW106269

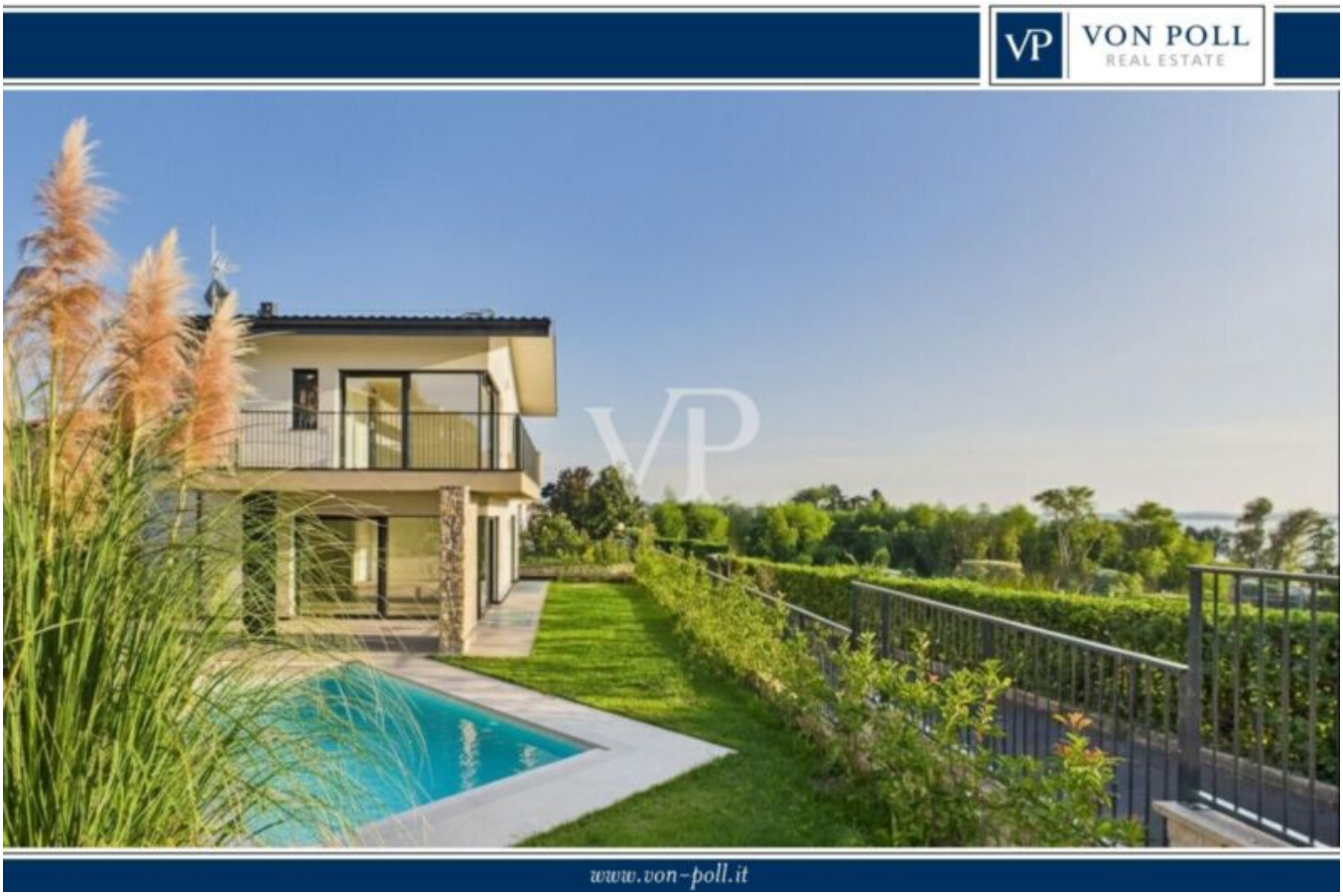

VP

VP

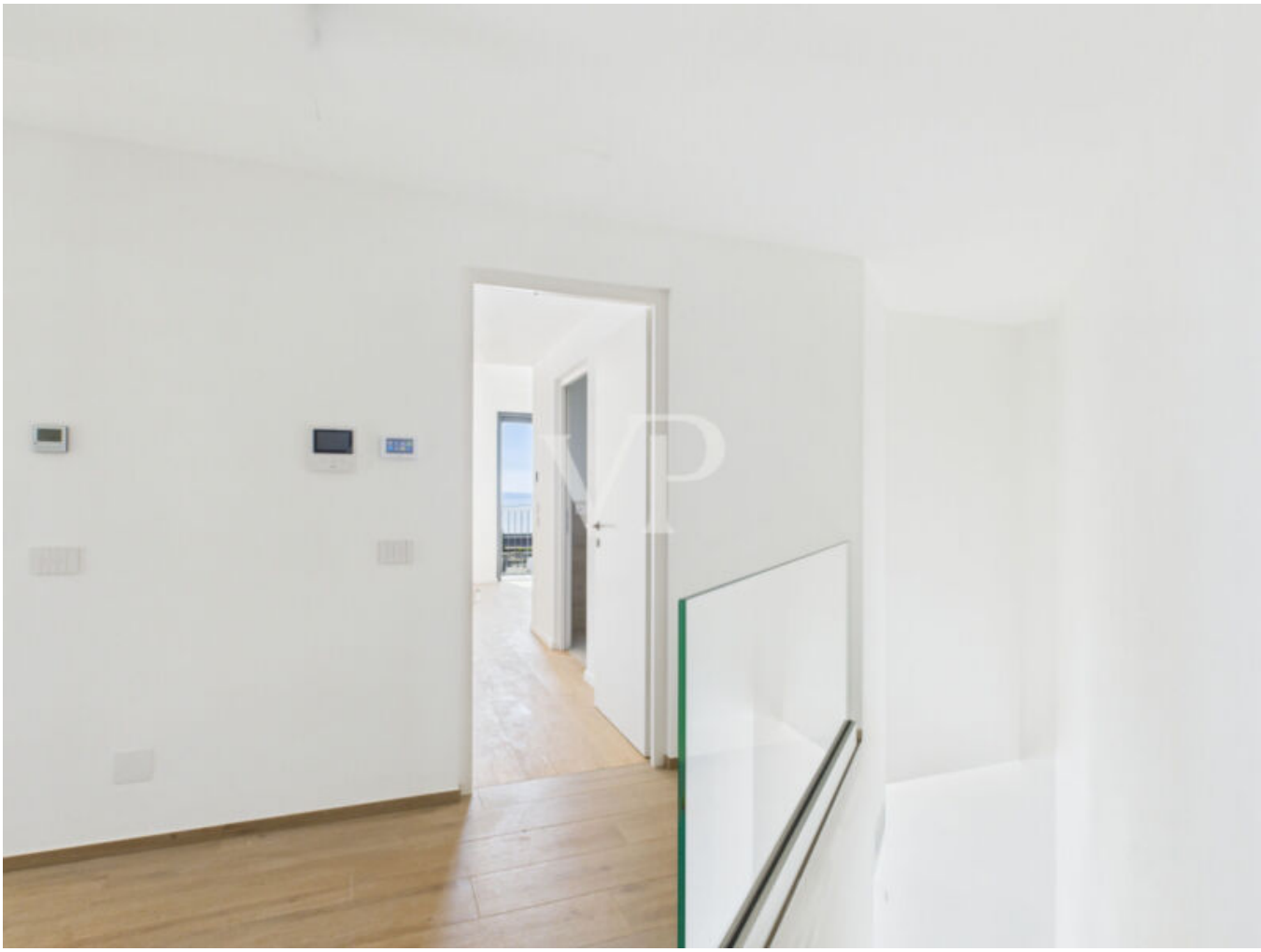

Preise

Kaufpreis	2'200'000 €

Flächen

Nettofläche m	214.0
Grundstück m	300.0

Räume

Schlafzimmer	3
Badezimmer	5
Stellplätze	2

Ausstattung

Böden	Parkett
Swimmingpool	

Technik

Heizungsart	Fussbodenh.
Klimatisiert	

Kabel/Sat/TV

Sonstige

Unterkellert Ja

Beschreibung

Die Liebe zum Detail steht im Mittelpunkt dieses außergewöhnlichen Immobilienprojekts in Lazise, das modernen Wohnstil mit einer idyllischen und zugleich strategisch günstigen Lage vereint. Nur 500 Meter vom historischen Ortskern und der malerischen Uferpromenade entfernt, bietet diese Immobilie höchsten Wohnkomfort und hochwertige Ausstattungen. Die ruhige und abgeschirmte Umgebung macht dieses Zuhause zu einem idealen Rückzugsort, um die Schönheit des Gardasees in vollen Zügen zu genießen. Ob beim Entspannen am beheizten Pool, bei gemütlichen Momenten in den lichtdurchfluteten Wohnräumen oder beim Blick über den See von der eigenen Terrasse – jeder Tag in diesem Haus wird zu einem besonderen Erlebnis.

Anbieter

VON POLL REAL ESTATE Bozen/Bolzano
Drususallee 265
39100 Bozen

Tel.
+39/0471/209020

Mob.
+39/0471/209020

□