Girlan (Eppan): Herrschaftliche komplett neu sanierte Dreizimmerwohnung in bester Ausführung!

Eckdaten

Objektart	Wohnung
Ort	Eppan an der Weinstraße
Zimmer	3
Etage	1
Energieklasse	
	E
Gesamtfläche m	128.0
Status	Neu
Baujahr	2020
Zustand	Erstbezug
ID	IW64066

PLATZER
IMMOBILIEN IMMOBILIARE

PLATZER

PLATZER
IMMOBILIEN IMMOBILIARE

PLATZER
IMMOBILIEN

PLATZER
IMMOBILIEN IMMOBILIARE

PLATZER
IMMOBILIEN

PLATZER
IMMOBILIEN IMMOBILIARE

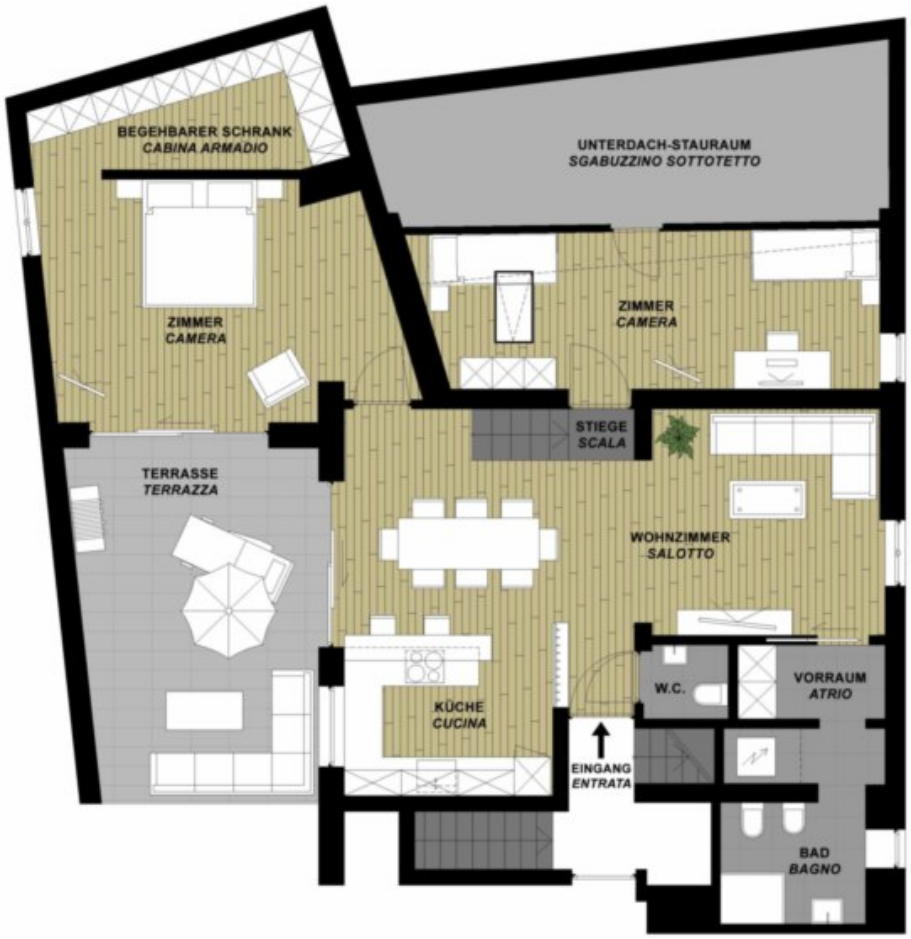
BEGEHBARER SCHRANK
CABINA ARMADIO
UNTERDACH-STAURAUM
SGABUZZINO SOTTOTETTO
ZIMMER
CAMERA
ZIMMER
CAMERA
STIEGE
SCALA
TERRASSE
TERRAZZA
WOHNZIMMER
SALOTTO
W.C.
VORRAUM
ATRIO
KÜCHE
CUCINA
EINGANG
ENTRATA
BAD
BAGNO

Flächen

Gesamtfläche m	128.0
Nettofläche m	95.0
Balkon/Terrasse m	21.0

Räume

Badezimmer	1
Sep. WC	1
Balkone/Terrassen	1
Wohn-/Schlafzimmer	3

Ausstattung

Bad	Dusche, Fenster
Böden	Fliesen, Parkett
Ausrichtung Balkon/Terrasse	Nord, Süd, West

Technik

Heizungsart	Fussbodenh.
Befeuerung	Gas
Kabel/Sat/TV	

Sonstige

Ausblick	Berge

PKW

Art	Anzahl	Preis
Garage	1	

Beschreibung

Herrschaftliche komplett neu sanierte Dreizimmerwohnung in bester Ausführung im Zentrum von Girlan (ca. 128 m kommerzielle Fläche, ca. 95 m Nettowohnfläche) mit großer Terrasse (ca. 21 m), Unterdachabstellraum (ca. 23 m) und Garage in kleinem Wohnhaus (nur 3 Wohneinheiten), sofort verfügbar!

Anbieter

PLATZER
IMMOBILIEN IMMOBILIARE

Platzer Immobilien
St. Michaelsplatz 10
39057 St.Michael/Eppan

Tel.
+39/0471/660442

Mob.
3358128714

□