Wunderschöne Penthousewohnung mit atemberaubendem Panormablick in Welschellen/Enneberg

Eckdaten

Objektart	Wohnung / Penthouse
Ort	Enneberg
Zimmer	2
Etage	2 von 2
Energieklasse	
	A
Kaufpreis	370'000 €
Konventioniert	
Gesamtfläche m	110.0
Status	Gebraucht
Baujahr	2019
Zustand	Neuwertig
ID	IW91923

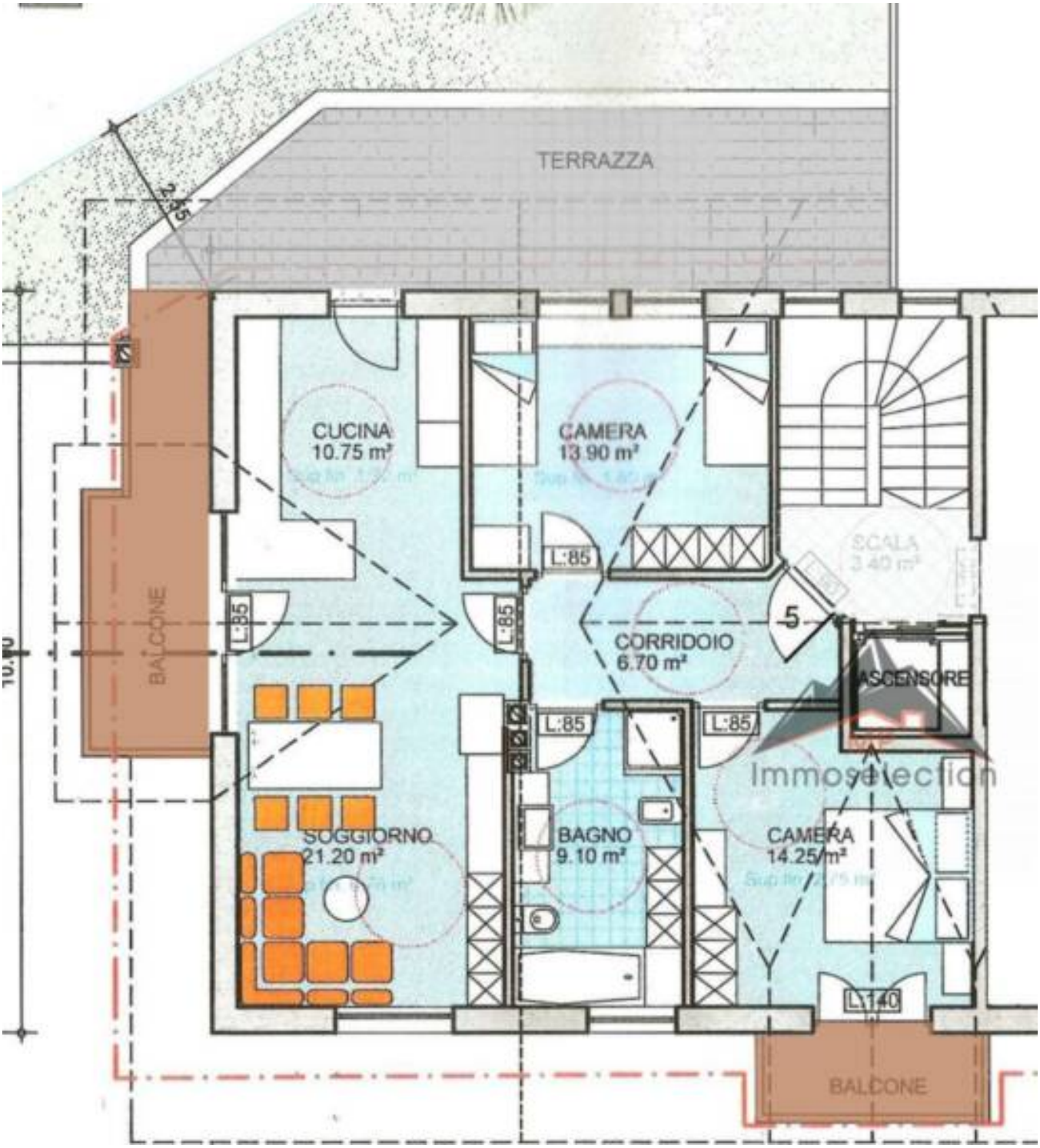
TERRAZZA
CUCINA
10.75 m²
CAMERA
13.90 m²
SCALA
3.40 m²
L:85
L:85
L:85
5
CORRIDOIO
6.70 m²
ASCENSORE
L:85
L:85
BALCONE
SOGGIORNO
21.20 m²
BAGNO
9.10 m²
CAMERA
14.25 m²
L:140
BALCONE

Immoselection

MP
Immoselection

MP

MP
immoselection

MP
Immoselection

MP
moselection

MP
Immoselection

MP
Immoselection

MP
immoselection

MP
Immoselection

MP
Immoselection

MP
Immoselection

MP
Immoselection

MP
moselection

MP

Immoselection

MP

MP
immoselection

MP

Preise

Kaufpreis	370'000 €

Flächen

Gesamtfläche m	110.0
Nettofläche m	76.0

Räume

Badezimmer	1
Balkone/Terrassen	3
Wohn-/Schlafzimmer	3

Ausstattung

Bad	Dusche, Badewanne, Fenster
Küche	Offen
Böden	Parkett
Ausrichtung Balkon/Terrasse	Ost, Süd, West
Möbliert	Teilmöbliert
Kamin	

Technik

Heizungsart	Fussbodenh.
Befeuerung	Öl
Fahrstuhl	Personenaufzug
Kabel/Sat/TV	

PKW

Art	Anzahl	Preis
Garage	1	25000 €

Beschreibung

Möchten Sie jeden Tag eine atemberaubende Aussicht im Gadertal erleben? Dann ist diese großzügige Dreizimmerwohnung in Welschellen genau das Richtige für Sie.Diese neuwertige Immobilie ist Klimahaus A zertifiziert, befindet sich in sehr gutem Zustand und zeichnet sich durch qualitative Ausführungen aus: besteht aus einem großen und gemütlichen Wohnbereich mit Küche und einem schönen Ofen, um im Winter die angenehme natürliche Wärme des Holzes zu genießen, zwei großen Schlafzimmern, einem eleganten Bad mit Fenster, einem Eingangsbereich mit Garderobe, einem Balkon und einer Terrasse.Die Wohnung wird teilmöbliert übergeben (Küche und andere Einbaumöbel sind inbegriffen)Die Garage mit angeschlossenem Keller für 25.000 Euro kompletiert dieses interessante Angebot.Die Immobilie ist urbanistisch konventiert und somit nur von Ortsnsässige oder Personen, welche einen Arbeitsvertrag in Südtirol haben, bewohnbar.

Anbieter

MP Immoselection

Immoselection
Lützelbucherstraße Nr. 17D
39030 GAIS

Tel.
347 9013406

Mob.

347 9013406

□