Großzügige Dreizimmerwohnung mit zwei Balkonen

Eckdaten

Objektart	Wohnung
Ort	Brixen
Zimmer	3
Etage	2
Kaufpreis	335'000 €
Gesamtfläche m	97.0
ID	IW112110





















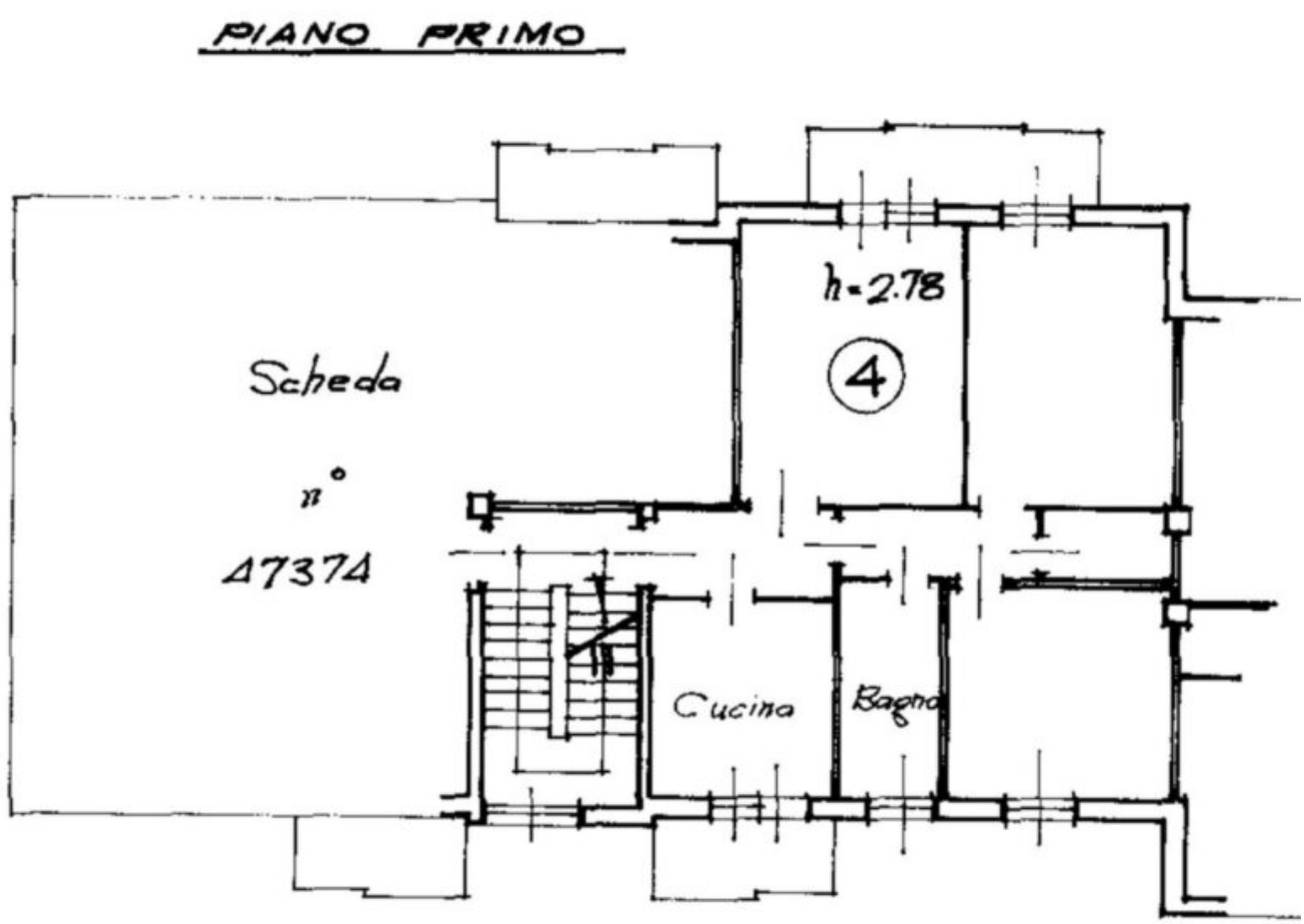

Details

Kaufpreis	335'000 €
Gesamtfläche m	97.0
Stellplätze	1

Beschreibung

In zentraler Lage in Brixen steht diese Dreizimmerwohnung im ersten Stock mit zwei Balkonen zum Verkauf.Die Wohnung besteht aus einem Eingangsbereich, einer separaten Küche und einem Wohnzimmer mit jeweils eigenem Balkon, zwei Schlafzimmern, einem Badezimmer mit Fenster und einem Abstellraum.Sie ist teilweise renovierungsbedürftig und bietet die Möglichkeit, die Räume nach eigenen Vorstellungen zu gestalten. Das Badezimmer wurde vor etwa 15 Jahren renoviert. Vor Kurzem wurde eine Videosprechanlage eingebaut.Zur Wohnung gehören 1 großer Keller im Halbuntergeschoss mit Fenster sowie 1 privater Stellplatz im Innenhof.Der Bahnhof und die Innenstadt sind schnell erreichbar. Einkaufsmöglichkeiten für den täglichen Bedarf befinden sich in der Nähe. Durch die Nähe zum Bahnhof eignet sich die

Wohnung besonders gut für Pendler.

Mehr Informationen unter: https://www.ruth-immobilien.com/de/immobilien/grosszuegige-dreizimmerwohnung-mit-zwei-balkonen

Ruth Immobilien
Dorfstraße 12 / Via del Paese
39040 Vahrn / Varna (BZ)
Tel. +39 0472 970090

Anbieter

Ruth Immobilien GmbH
Dorfstraße 12
39040 Vahrn

Tel.
+39 0472 970090

□