A25 - Vierzimmerwohnung mit Südbalkon

Eckdaten

Objektart	Wohnung / Etage
Ort	Brixen
Strasse, Hausnr	Via Dante
Zimmer	4
Etage	3
Kaufpreis	743'000 €
Gesamtfläche m	112.9
Baujahr	2025
ID	IW104143

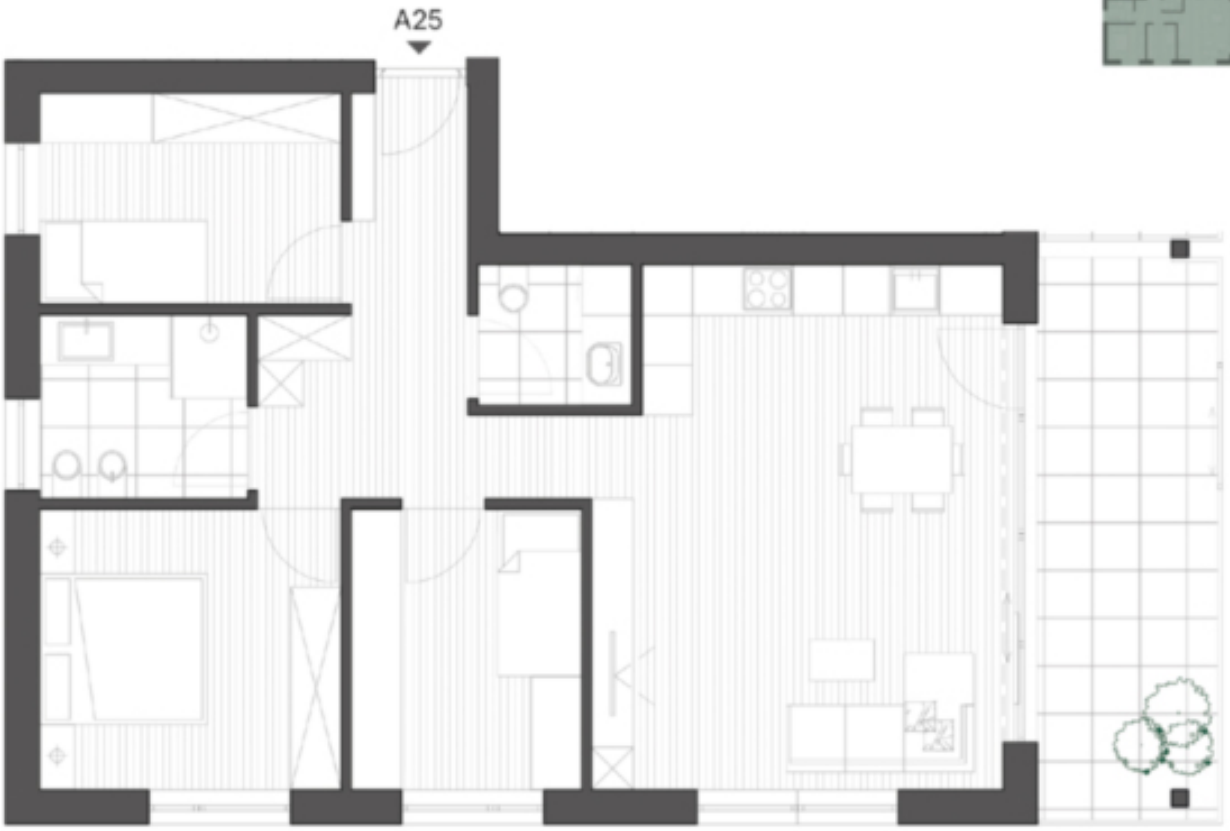
A25

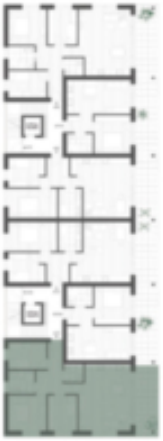

Preise

Kaufpreis	743'000 €

Flächen

Gesamtfläche m	112.9
Nettofläche m	79.1
Keller m	7.7
Balkon/Terrasse m	14.9

Räume

Schlafzimmer	3
Badezimmer	2

Ausstattung

Heizungsart	Fussbodenh.
Befeuerung	Fernwärme
Fahrstuhl	Personenaufzug
Unterkellert	Ja

Beschreibung

Diese Vierzimmerwohnung befindet sich im 3. Obergeschoss und verfügt über eine geräumige Wohnküche, drei Schlafzimmer, ein Badezimmer, ein WC, ein Südbalkon und einen Keller. Eine Garage kann zusätzlich erworben werden. Die Wohnung ist konventioniert und daher für Ansässige reserviert.

Anbieter

CASTELLANUM
REAL ESTATE

Castellanum
Trattengasse 7
39042 Brixen

Tel.
0472201250

□