Vierzimmerwohnung mit großem Garten

Eckdaten

Objektart	Wohnung / Erdgeschoss
Ort	Brixen
Strasse, Hausnr	Lungo Rienza 22a
Zimmer	4
Etage	0
Kaufpreis	980'000 €
Gesamtfläche m	158.0
Baujahr	2016
ID	IW102329

CinemaScope
JAMES
DEAN
...denn
sie wissen nicht,
was sie tun

Aufzug
Ascens.

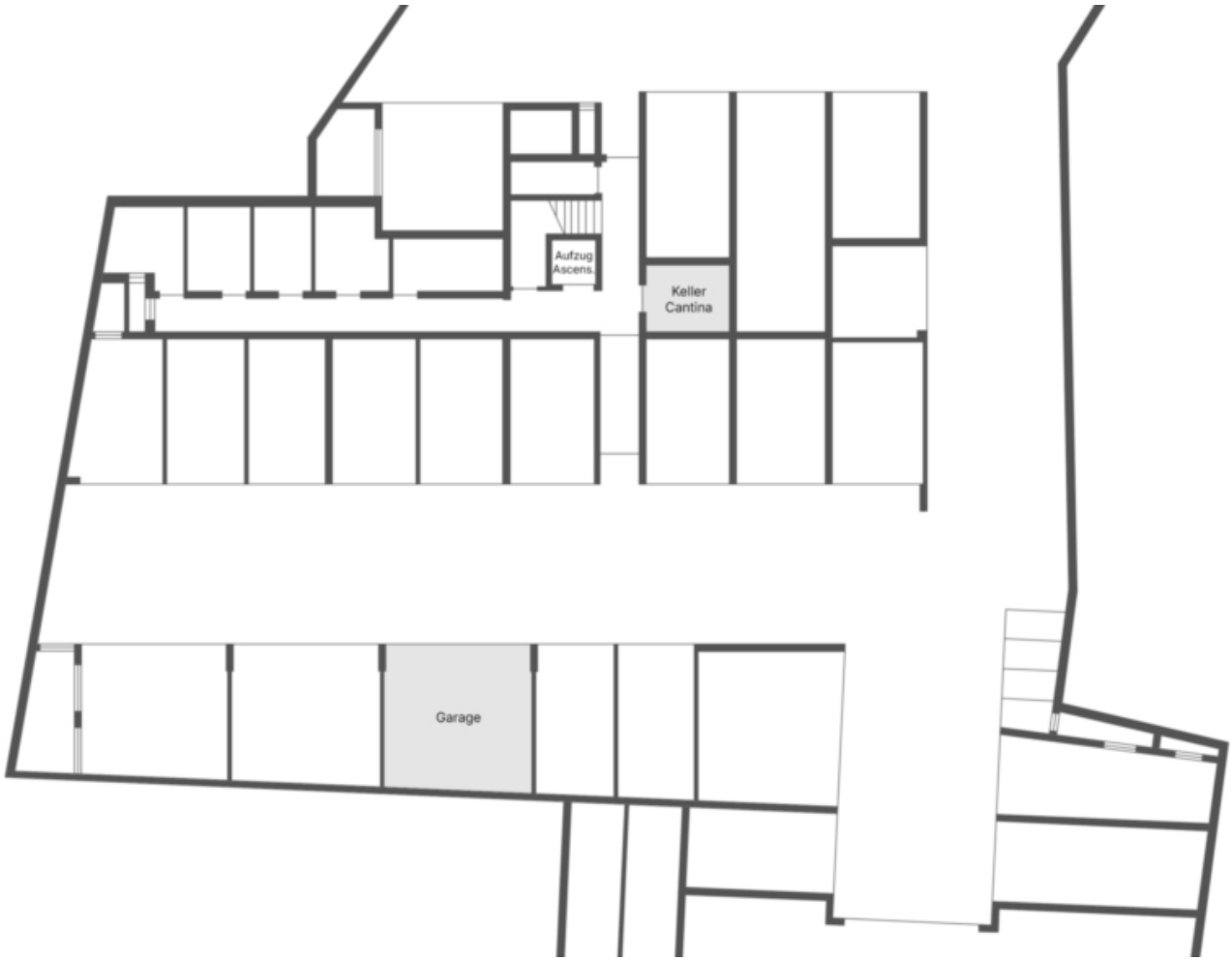
Aufzug
Ascens.
Keller
Cantina
Garage

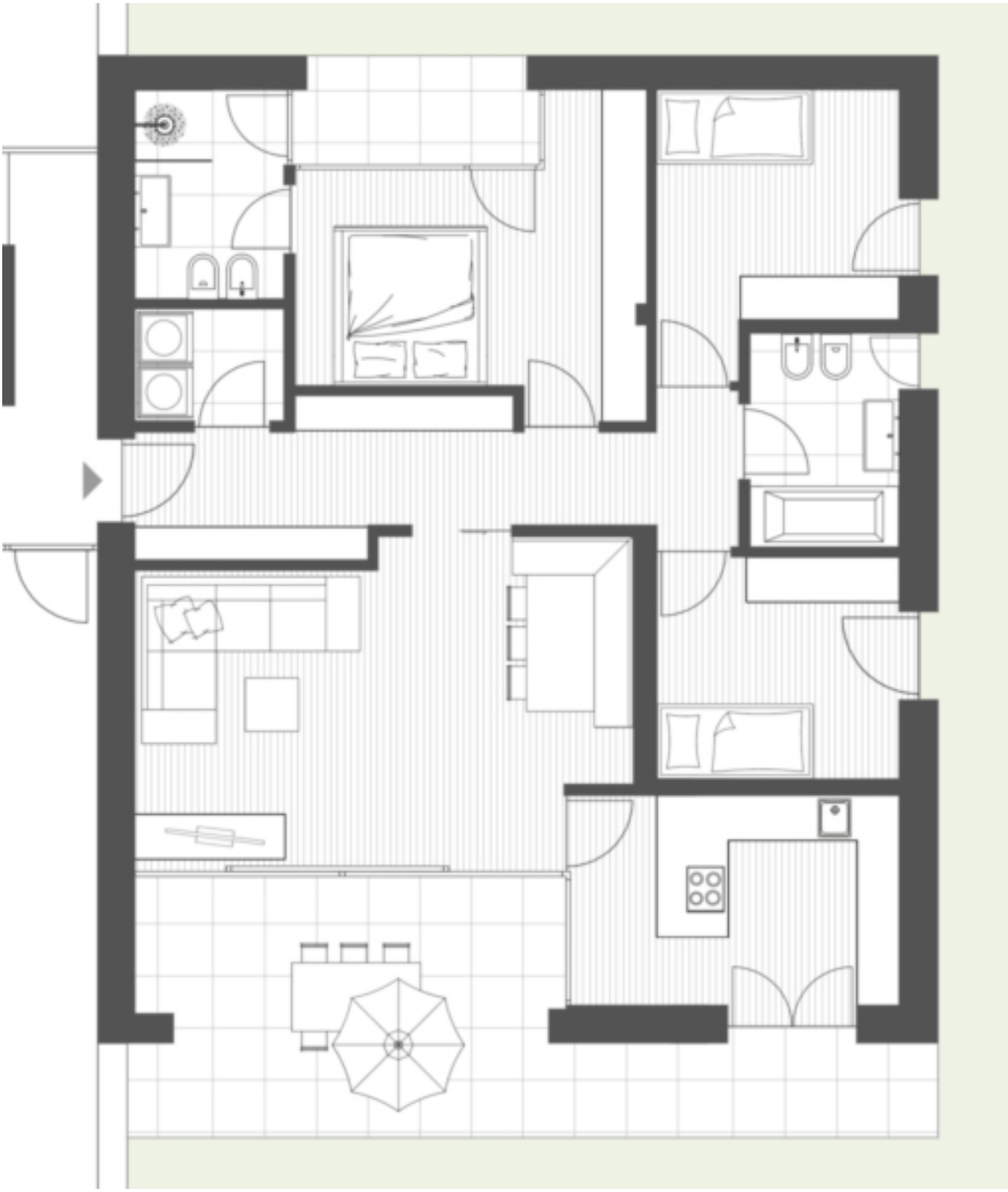

Preise

Kaufpreis	980'000 €

Flächen

Gesamtfläche m	158.0
Nettofläche m	104.0
Garten m	240.0
Keller m	7.2
Balkon/Terrasse m	16.7

Räume

Schlafzimmer	3
Badezimmer	2

Ausstattung

Gartennutzung	
Möbliert	Teilmöbliert

Technik

Heizungsart	Fussbodenh.
Befeuerung	Fernwärme
Fahrstuhl	Personenaufzug

Sonstige

Unterkellert	Ja

Beschreibung

Diese Vierzimmerwohnung befindet sich in einer ruhigen und begehrten Wohngegend von Brixen und bietet ein einzigartiges Wohnerlebnis. Mit ihrer modernen Innenausstattung besticht sie durch architektonische Eleganz und hochwertigen Details. Die Wohnung besteht aus einem Wohnzimmer mit getrennter Küche, einem Schlafzimmer mit eigenem Bad, zwei Kinderzimmer, einem Badezimmer und einen Abstellraum. Ein besonderes Highlight ist der großzügige, geplegte Garten. Zur Immobilie gehören eine Doppelgarage und ein Kellerabteil im Untergeschoss. Die Wohnung ist konventioniert.

Anbieter

Castellanum
Trattengasse 7
39042 Brixen

Tel.
0472201250

□