A8 - Dreizimmerwohnung mit zwei Balkonen

Eckdaten

Objektart	Wohnung / Etage
Ort	Brixen
Strasse, Hausnr	Via Sarnes 17
Zimmer	3
Etage	2
Kaufpreis	458'000 €
Gesamtfläche m	84.4
Baujahr	2025
ID	IW102161

01 Keller Cantina 4.99m²
02 Keller Cantina 5.15m²
03 Keller Cantina 5.15m²
04 Keller Cantina 4.67m²
05 Keller Cantina 4.67m²
06 Keller Cantina 4.67m²
07 Keller Cantina 4.67m²
08 Keller Cantina 4.95m²
Technik Tecnico 7.31m²
Aufzug Ascensore
11
09 Keller Cantina 3.85m²
10 Keller Cantina 3.85m²
PKW 11
PKW 10
PKW 09
PKW 08
PKW 07
PKW 06
PKW 05
PKW 04
PKW 03
PKW 02
PKW 01
Zufahrt Accesso
PKW A1
PKW A2
PKW A3

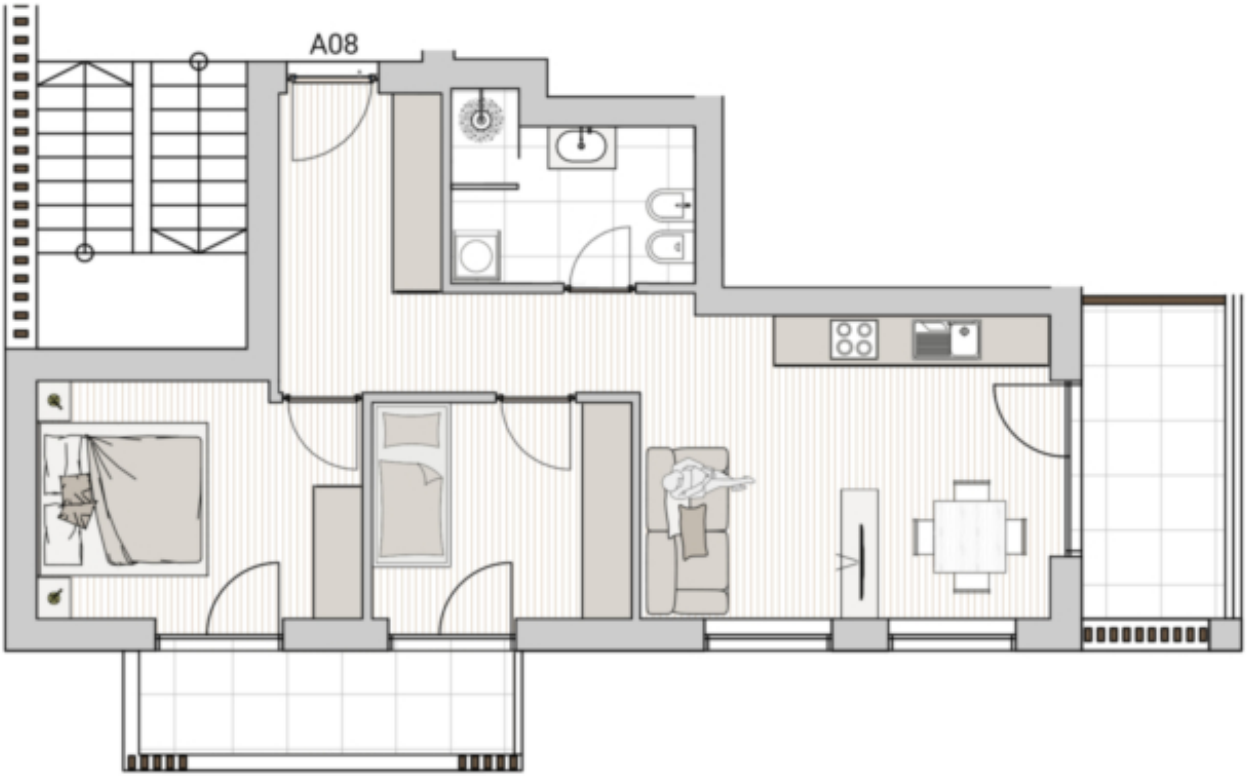

Preise

Kaufpreis	458'000 €

Flächen

Gesamtfläche m	84.4
Nettofläche m	58.6
Keller m	5.2
Balkon/Terrasse m	13.3

Räume

Schlafzimmer	2
Badezimmer	1

Ausstattung

Heizungsart	Fussbodenh.
Befeuerung	Fernwärme
Fahrstuhl	Personenaufzug
Unterkellert	Ja

Beschreibung

Dreizimmerwohnung im zweiten Obergeschoss mit Wohnküche, zwei Schlafzimmern, Bad und zwei Balkonen.

Anbieter

Castellanum
Trattengasse 7
39042 Brixen

Tel.
0472201250

□