Vierzimmerwohnung mit zwei Balkonen

Eckdaten

Objektart	Wohnung / Dachgeschoss
Ort	Brixen
Strasse, Hausnr	Viale Stazione 27a
Zimmer	4
Etage	3
Kaufpreis	580'000 €
Gesamtfläche m	162.0
Baujahr	1981
ID	IW101989

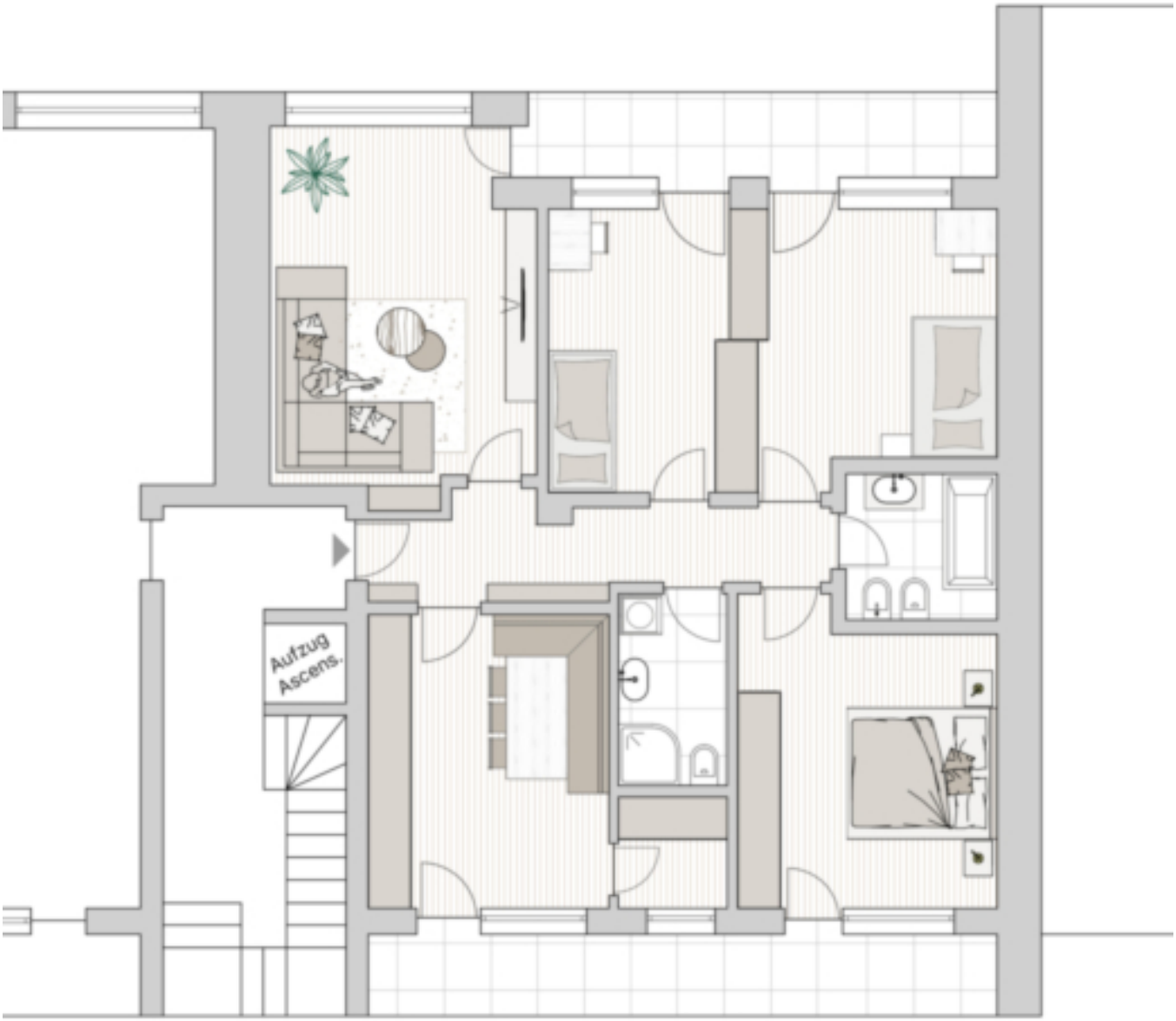
Aufzug
Ascens.

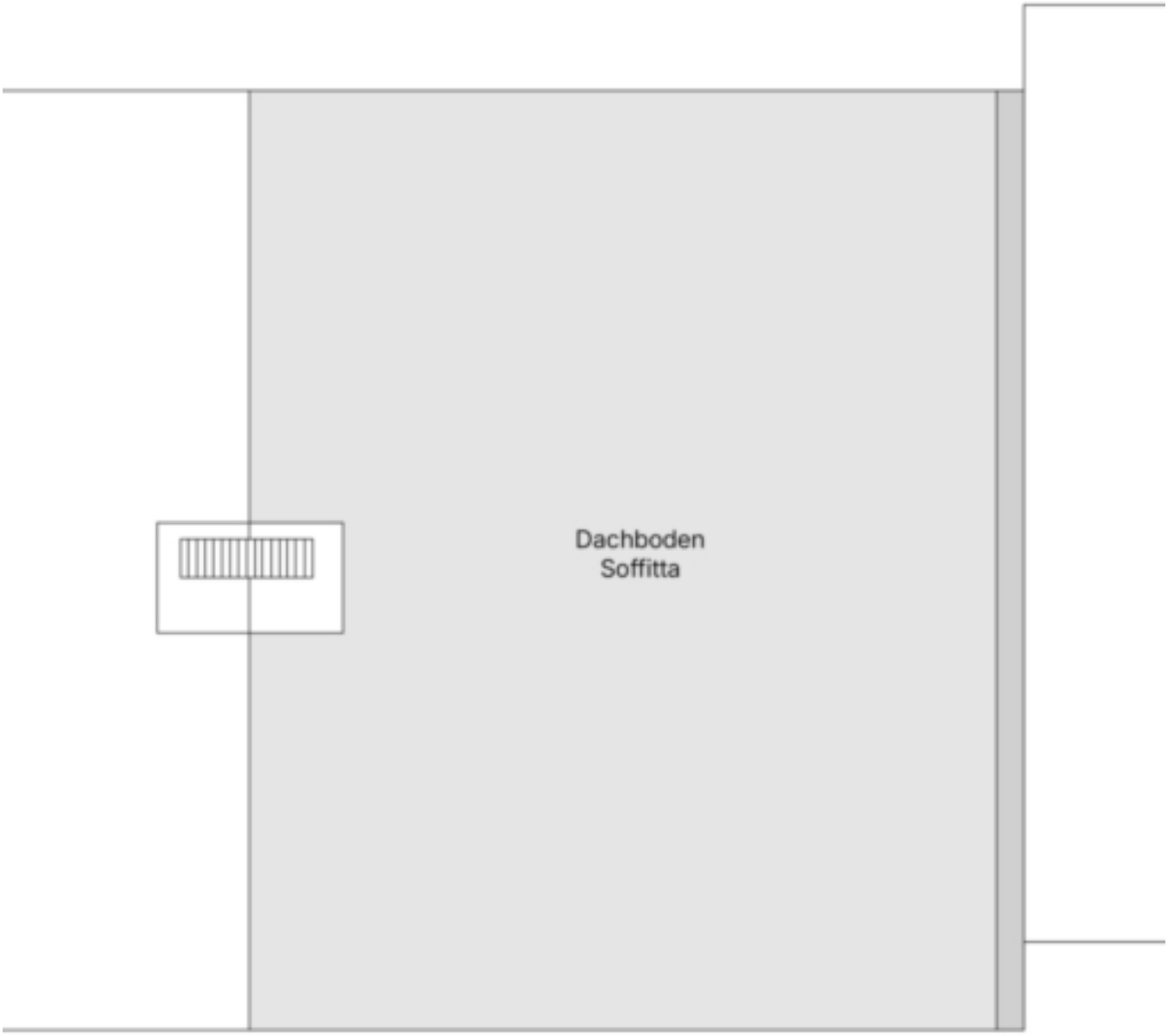
Dachboden
Soffitta

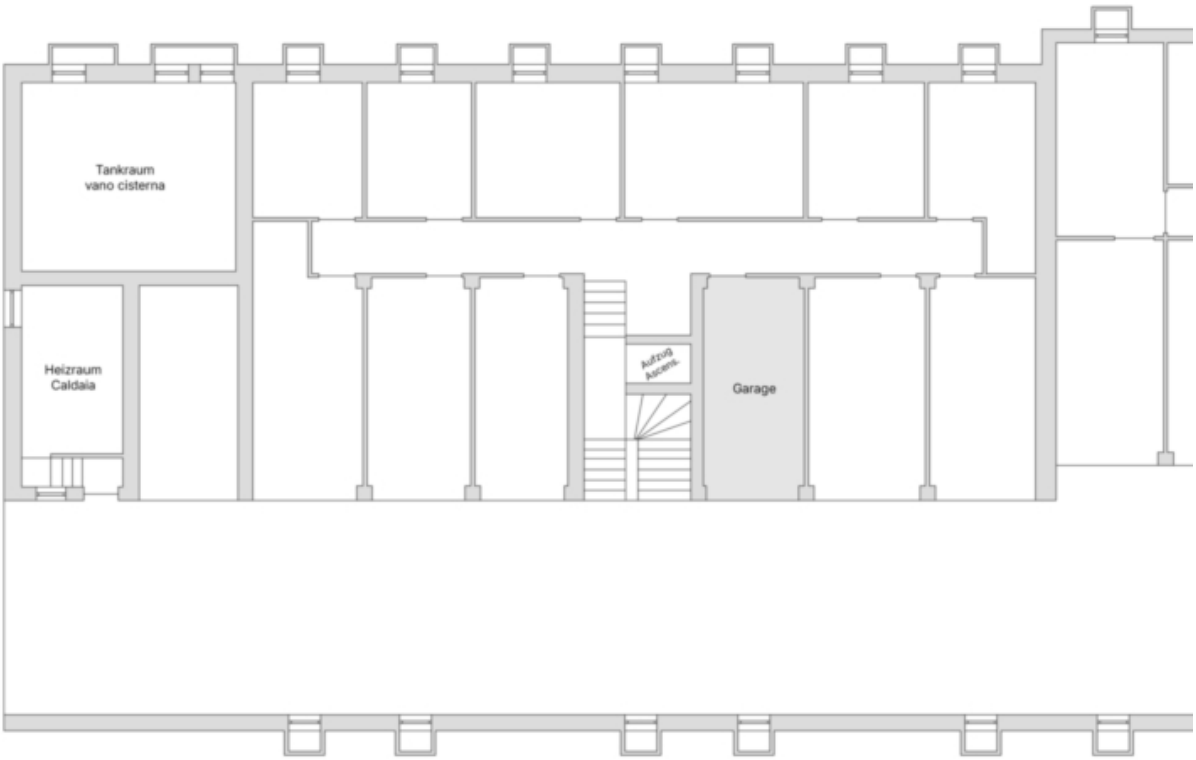

Preise

Kaufpreis	580'000 €

Flächen

Gesamtfläche m	162.0
Nettofläche m	94.0
Balkon/Terrasse m	19.3

Räume

Schlafzimmer	3
Badezimmer	2

Ausstattung

Möbliert	Teilmöbliert
Befeuerung	Öl
Fahrstuhl	Personenaufzug
Unterkellert	Nein

Beschreibung

Diese Immobilie befindet sich ganz in der Nähe des Stadtzentrums. Annehmlichkeiten wie Geschäfte, Supermärkte, Cafés, verschiedene Ämter und Institutionen sind fußläufig in kürzester Zeit zu erreichen.

Die Wohnung verfügt über ein helles Wohnzimmer mit großem Fenster. Angrenzend befindet sich die getrennte Küche mit Abstellraum und Zugang zum Ost-Balkon. Weiters verfügt die Wohnung über drei Schlafzimmer, zwei Badezimmern und einen weiteren Balkon auf der Westseite. Im Angebot enthalten sind auch ein ca. 145 m großer Dachboden und eine Garage im Untergeschoss.

Anbieter

CASTELLANUM
REAL ESTATE

Castellanum
Trattengasse 7
39042 Brixen

Tel.
0472201250

□