A12 - Dreizimmerwohnung mit großer Terrasse

Eckdaten

Objektart	Wohnung / Dachgeschoss
Ort	Brixen
Strasse, Hausnr	Via Pallauser
Zimmer	3
Etage	3
Kaufpreis	570'000 €
Gesamtfläche m	108.2
Baujahr	2024
ID	IW101260

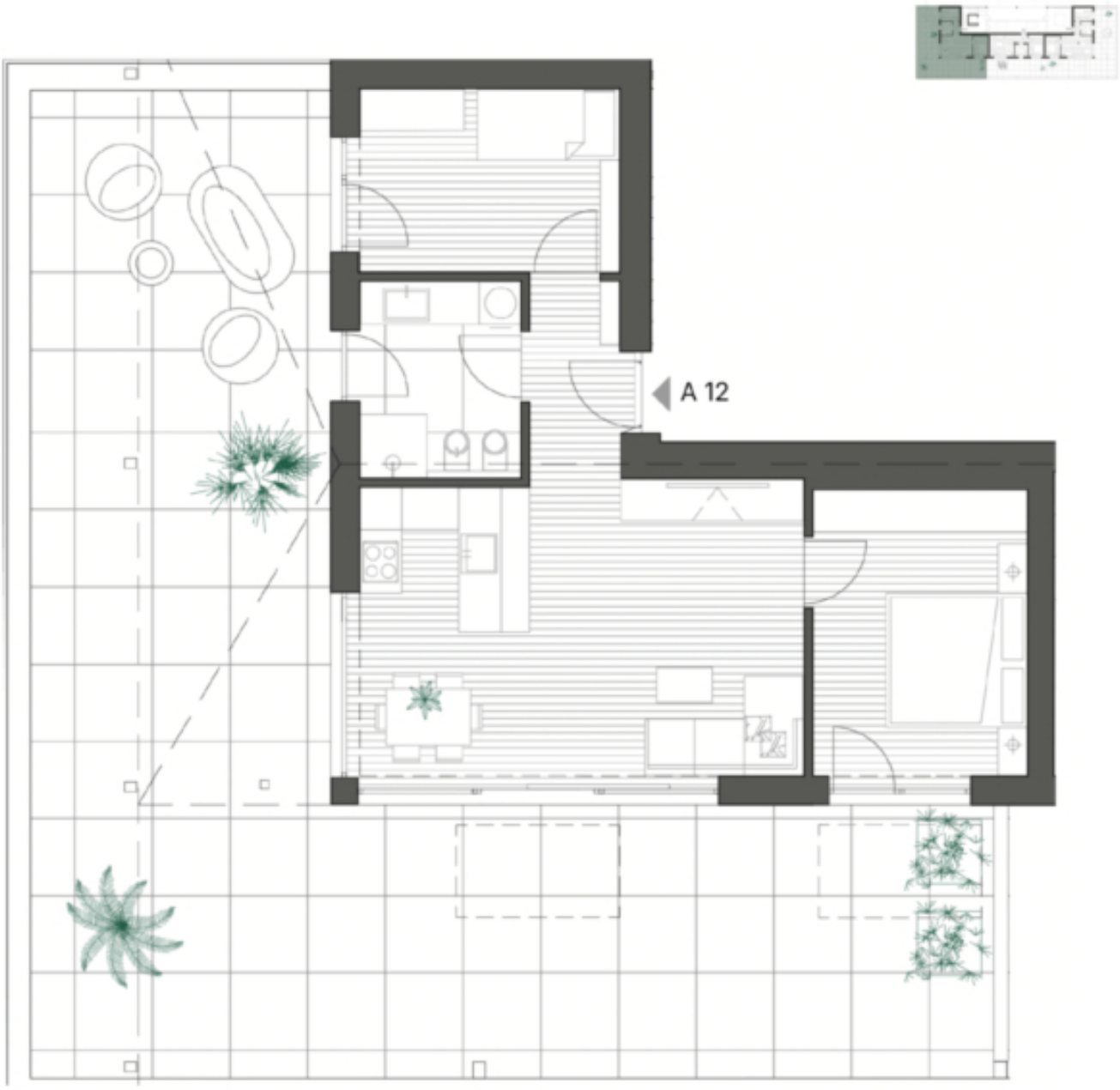
A 12

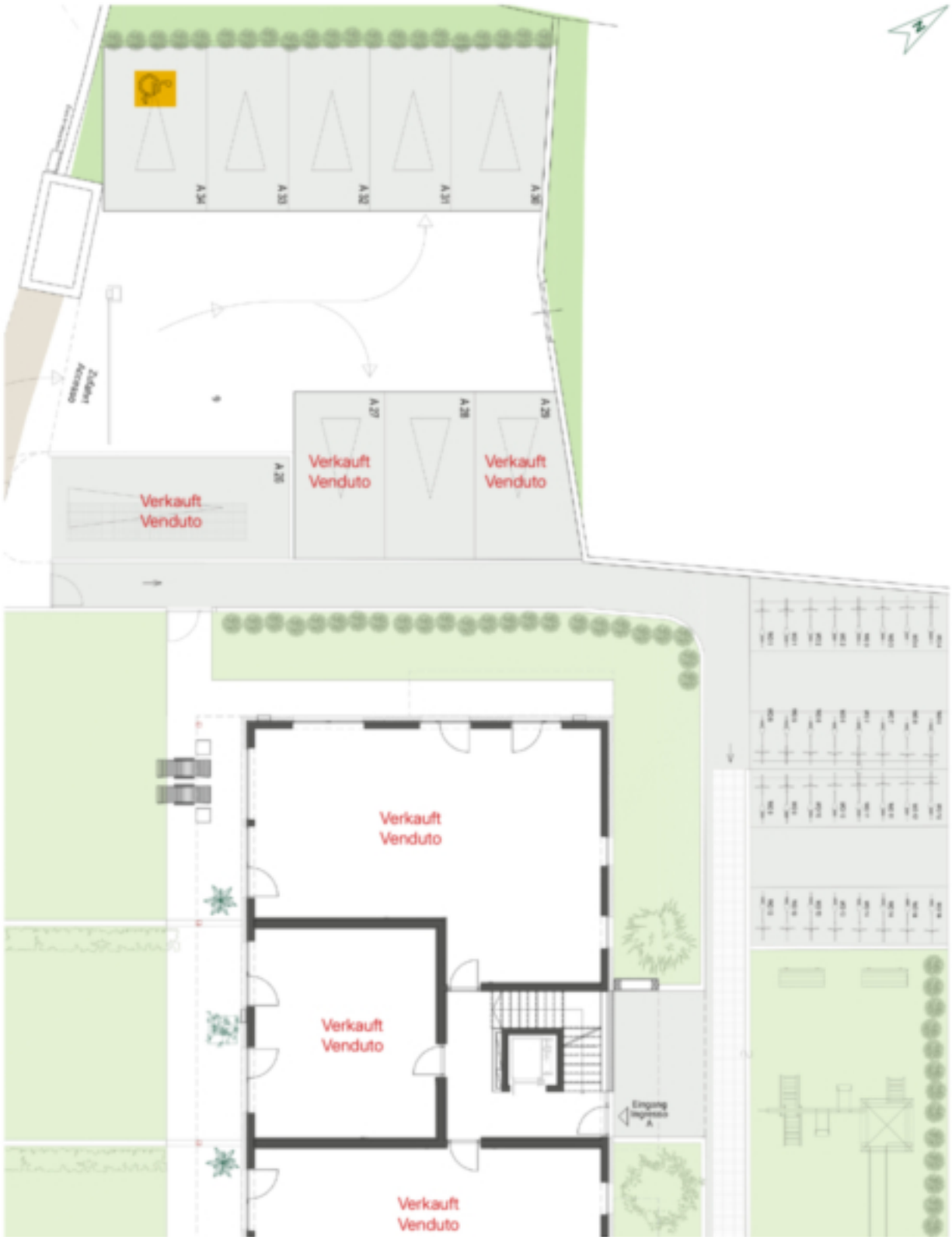
A34
A33
A32
A31
A30
Zufahrt
Accesso
A29
A28
A27
Verkauft
Venduto
Verkauft
Venduto
A26
Verkauft
Venduto
Verkauft
Venduto
Verkauft
Venduto
Verkauft
Venduto
Eingang
Ingresso
A

Verkauft
Venduto
Verkauft
Venduto
Verkauft
Venduto
Verkauft
Venduto
Verkauft
Venduto
Verkauft
Venduto
Verkauft
Venduto
Verkauft
Venduto
Verkauft
Venduto
Verkauft
Venduto
Verkauft
Venduto
Verkauft
Venduto
Verkauft
Venduto
Verkauft
Venduto
Verkauft
Venduto
Verkauft
Venduto
Verkauft
Venduto
Verkauft
Venduto
Verkauft
Venduto
Verkauft
Venduto
Verkauft
Venduto
Verkauft
Venduto
Verkauft
Venduto
Verkauft
Venduto
Verkauft
Venduto
Verkauft
Venduto
Verkauft
Venduto
Verkauft
Venduto
Verkauft
Venduto

Preise

Kaufpreis	570'000 €

Flächen

Gesamtfläche m	108.2
Nettofläche m	57.8
Keller m	15.5
Balkon/Terrasse m	94.5

Räume

Schlafzimmer	2
Badezimmer	2

Ausstattung

Heizungsart	Fussbodenh.
Befeuerung	Fernwärme
Fahrstuhl	Personenaufzug
Unterkellert	Ja

Beschreibung

Diese Dreizimmerwohnung besteht aus einer geräumigen Wohnküche, zwei Schlafzimmern, einem Badezimmer, einer großen Terrasse und einem Keller.

Die neue Wohnanlage “GUNTHARTHOF“ wird in sehr ruhiger Wohnlage gebaut und besteht aus 14 Wohnungen der Energieklasse A-Nature.

Auch im Sommer ist die Wohnanlage durch die optimale Dämmung angenehm kühl. Diese energiebewusste Bauweise reduziert deutlich die Raumheizungs- und Klimatisierungskosten und steigert deutlich den Wohnkomfort.

Anbieter

CASTELLANUM REAL ESTATE

Castellanum
Trattengasse 7
39042 Brixen

Tel.
0472201250

□