Bürolokal in strategischer Lage

Eckdaten

Objektart	Büro/Praxis
Ort	Brixen
Kaltmiete	1'800 €
Nettofläche m	170.0
ID	IW109130




WURTH







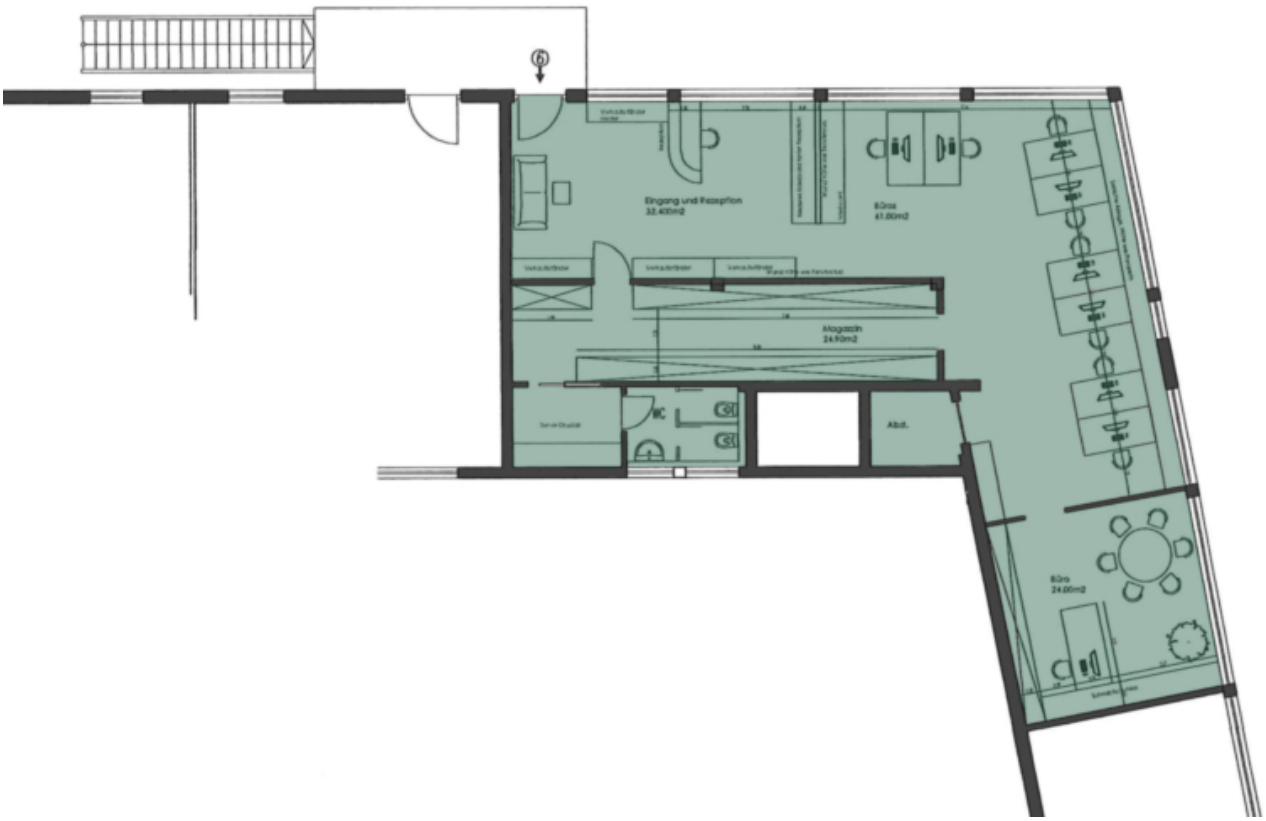

Details

Kaltmiete	1'800 €
Nettofläche m	170.0
Sep. WC	2

Ausstattung

Klimatisiert

Beschreibung

Geräumiges, helles Bürolokal direkt an der Hauptstraße zu vermieten. Die Immobilie verfügt über eine Klimaanlage und besteht aus einem Empfangsbereich, einem großen Openspace, einem Besprechungsraum, WC und Lagerräumen. Im Preis inbegriffen sind 3 Autostellplätze im Freien.

Die Einheit ist ab 01.09.2026 verfügbar

Anbieter

Castellanum
Trattengasse 7
39042 Brixen

Tel.
0472201250