Eine wunderbare Familienwohnung in Bozen Gries zu vermieten

Eckdaten

Objektart	Wohnung / Etage
Ort	Bozen
Strasse, Hausnr	Fagensteasse
Zimmer	5
Etage	1 von 5
Kaltmiete	1'600 €
Gesamtfläche m	116.0
Status	Gebraucht
Zustand	Gepflegt
ID	IW96756

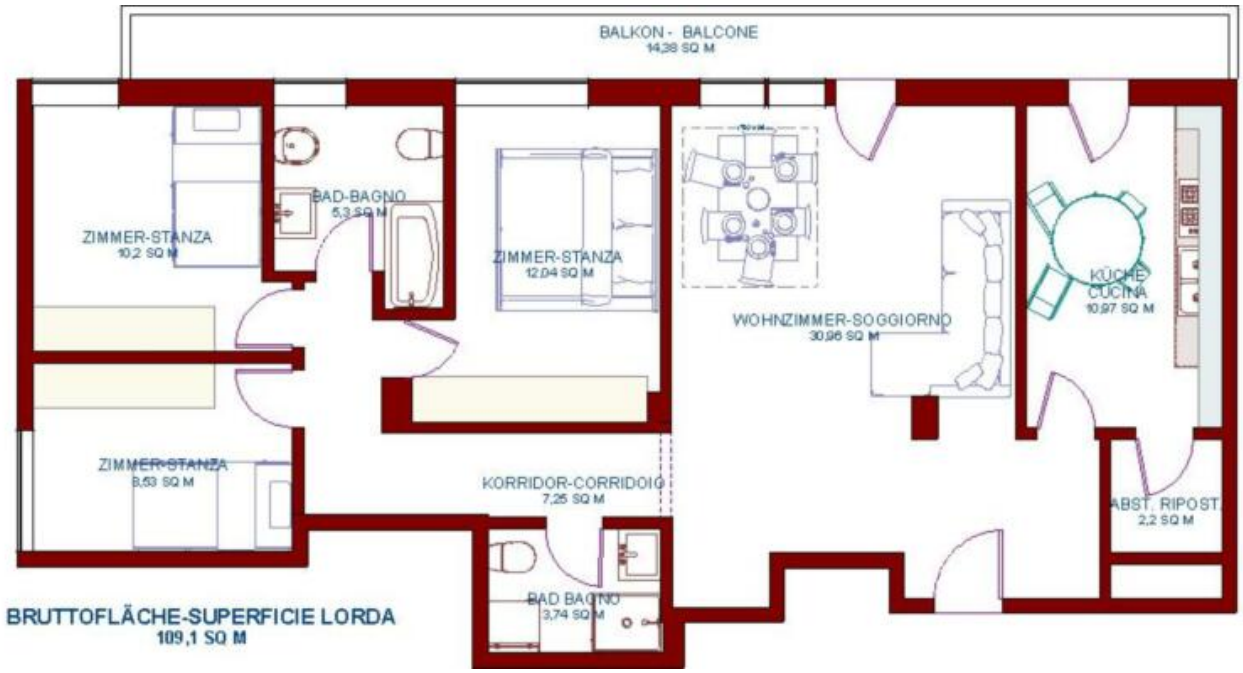
BALKON - BALCONE
14,38 SQ M
ZIMMER-STANZA
10,2 SQ M
BAD-BAGNO
5,3 SQ M
ZIMMER-STANZA
12,04 SQ M
WOHNZIMMER-SOGGIORNO
30,96 SQ M
KÜCHE
CUCINA
10,97 SQ M
ZIMMER-STANZA
8,53 SQ M
KORRIDOR-CORRIDOIO
7,25 SQ M
ABST. RIPOST
2,2 SQ M
BAD BAGNO
3,74 SQ M
BRUTTOFLÄCHE-SUPERFICIE LORDA
109,1 SQ M

Details

Kaltmiete	1'600 €
Gesamtfläche m	116.0

PKW

Art	Anzahl	Preis
Garage	1	

Beschreibung

Eine wunderbare Familienwohnung in Bozen Gries zu vermieten

Eine schöne, geräumige Mietwohnung mit 3 Schlafzimmer, 2 Bäder, getrennte Küche und großem Wohnzimmer, Keller und Garage. Die Wohnung wird ohne Möbel vermietet. Sie befindet sich im 1. Stock in einem hochwertigen Kondominium in Bozen, Fagenstrasse. Das Gebäude ist mit Personenaufzug ausgestattet. Die Übergabe erfolgt ohne jegliche Möbel. Die Ausrichtung der Wohnung ist sonnig und ruhig. Das Stadtzentrum ist in 15 Minuten zu fuß erreichbar. Zum Angebot gehört eine große Garage und ein Keller dazu. Der Mieter soll sehr gute Referenzen vorweisen können. Raucher und Haustiere sind nicht erwünscht. Die

Übergabe kann sofort erfolgen. APE G.

Anbieter

Immobilienstudio Südtirol
Zingerle Stefan
Drususallee 287
39100 Bozen

Tel.
+39/393/9396671

Mob.
+39/393/9396671

Fax.
+39/393/9396671

□