Wohnung mit 3 Schlafzimmern und zwei Balkonen

Eckdaten

Objektart	Wohnung / Etage
Ort	Bozen
Zimmer	5
Etage	1
Kaufpreis	850'000 €
Gesamtfläche m	179.0
Baujahr	1972
ID	IW92007

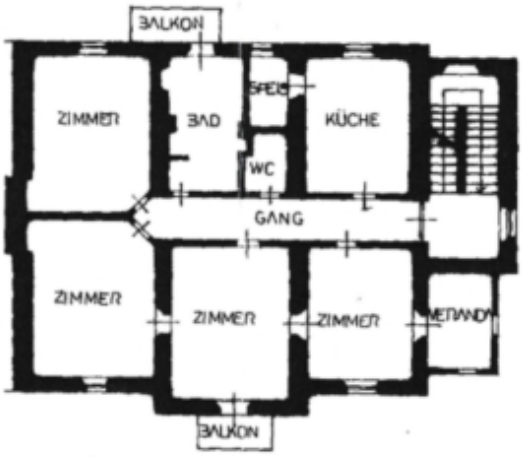

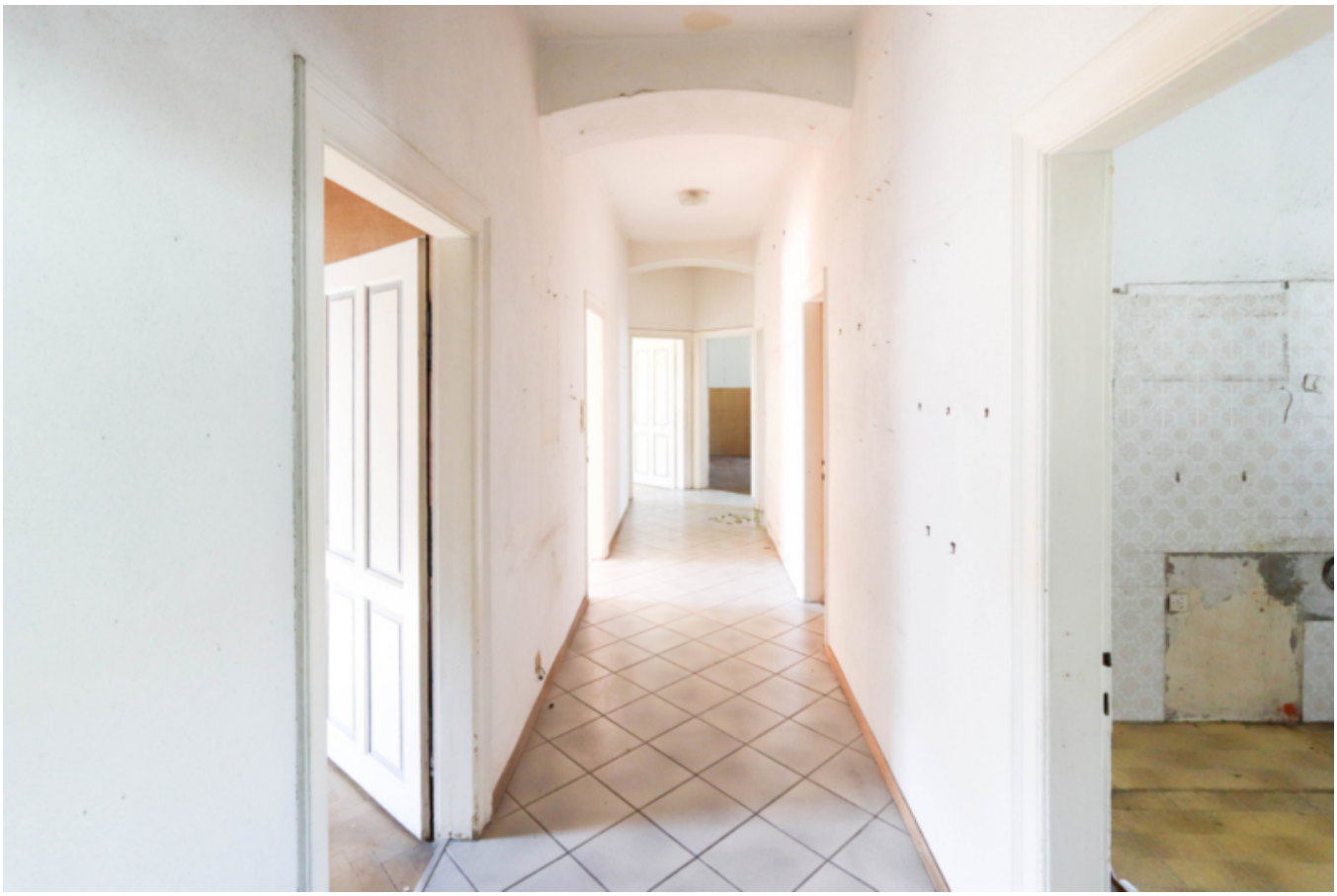

Preise

Kaufpreis	850'000 €

Flächen

Gesamtfläche m	179.0
Nettofläche m	153.3
Keller m	18.2
Balkon/Terrasse m	6.5

Räume

Schlafzimmer	3
Badezimmer	2

Ausstattung

Befeuerung	Gas
Fahrstuhl	Personenaufzug
Unterkellert	Ja

Beschreibung

Sanierungsbedürftige Wohnung mit drei Schlafzimmern in Bozen zu verkaufen.

Diese 5-Zimmerwohnung befindet sich im 1.Obergeschoss und besteht aus einem

großzügigen und lichtdurchfluteten Wohnraum, einer großen Küche mit Speis, einem Flur, zwei Balkonen, drei Schlafzimmern, einer Loge, einem Badezimmer und einem WC.

Ein Keller und eine Holzlege sind im Preis inklusive;

Baujahr 1972, Energetische Sanierung des Kondominiums wurde 2022 gemacht.

Beheizt wird die Immobilie mit einer autonomen Gasheizung.

Anbieter

IMMOBILIEN NIEDERKOFLER

Immobilien Niederkofler GmbH - seit 1948
G.-Gallilei-Straße 6
39031 Bruneck

Tel.
+39/0474/410400

Mob.
+39/335/440891

Fax.
+39/0474/411189