Dreizimmerwohnung im Stadtzentrum

Eckdaten

Objektart	Wohnung / Etage
Ort	Bozen
Strasse, Hausnr	Via Antonio Rosmini 87
Zimmer	3
Etage	4
Kaufpreis	900'000 €
Gesamtfläche m	112.3
Baujahr	1964
Zustand	Teil/Vollrenovierungsbedürftig
ID	IW91372

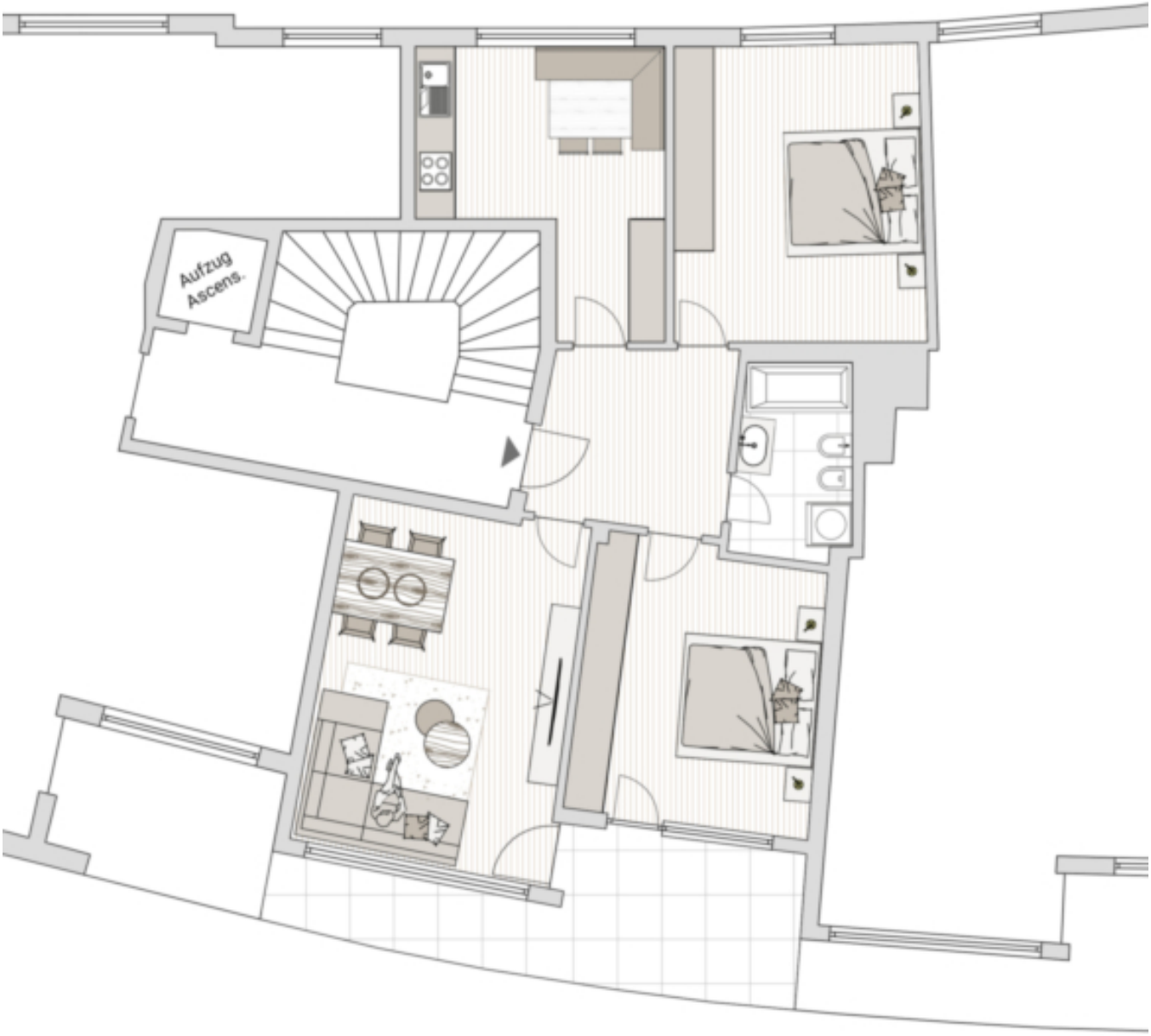
Aufzug
Ascens.

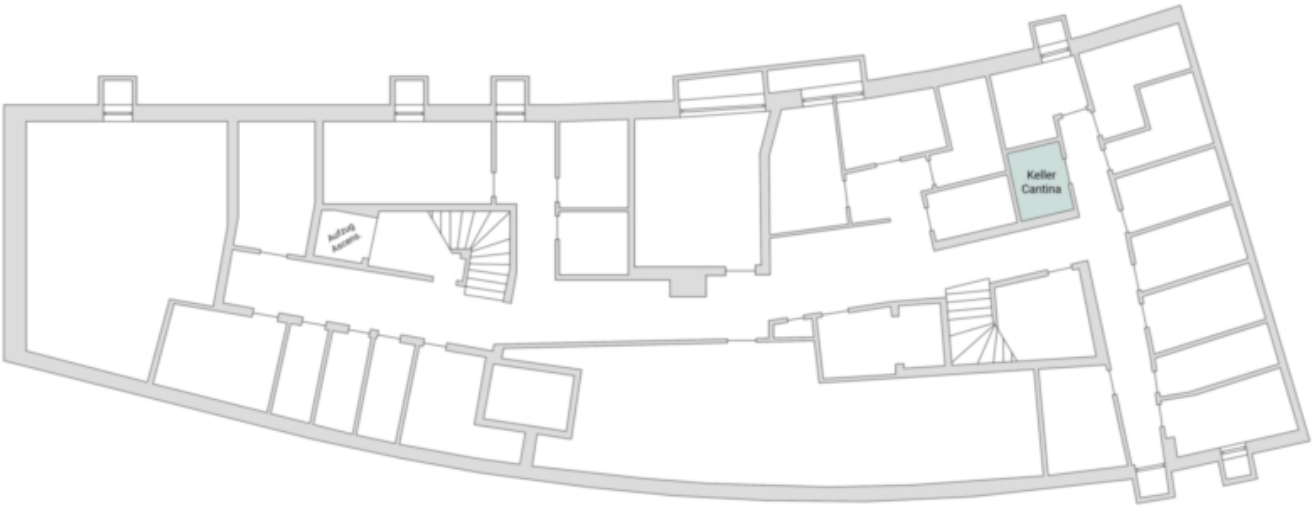

Preise

Kaufpreis	900'000 €

Flächen

Gesamtfläche m	112.3
Nettofläche m	80.4
Keller m	3.5
Balkon/Terrasse m	13.3

Räume

Schlafzimmer	2
Badezimmer	1

Ausstattung

Möbliert	Teilmöbliert
Fahrstuhl	Personenaufzug
Unterkellert	Ja

Beschreibung

Zum Verkauf bieten wir eine geräumige, sanierungsbedürftige Dreizimmerwohnung in der Antonio-Rosmini-Straße, im Zentrum von Bozen. Die Wohnung im 4. Obergeschoss besteht aus einem Wohnzimmer, einer getrennten Küche, zwei großzügigen Schlafzimmern und einem Balkon mit Blick auf die Talferwiesen. Im Untergeschoss verfügt die Immobilie über einen Keller.

Das Apartment ist bis April 2027 vermietet.

Anbieter

CASTELLANUM REAL ESTATE

Castellanum
Trattengasse 7
39042 Brixen

Tel.
0472201250

□