Magazin mit Parkplätzen in strategischer Lage

Eckdaten

Objektart	Gewerbe/Industrie / Halle
Ort	Bozen
Kaltmiete	1'000 €
Gesamtfläche m	144.0
ID	IW112109



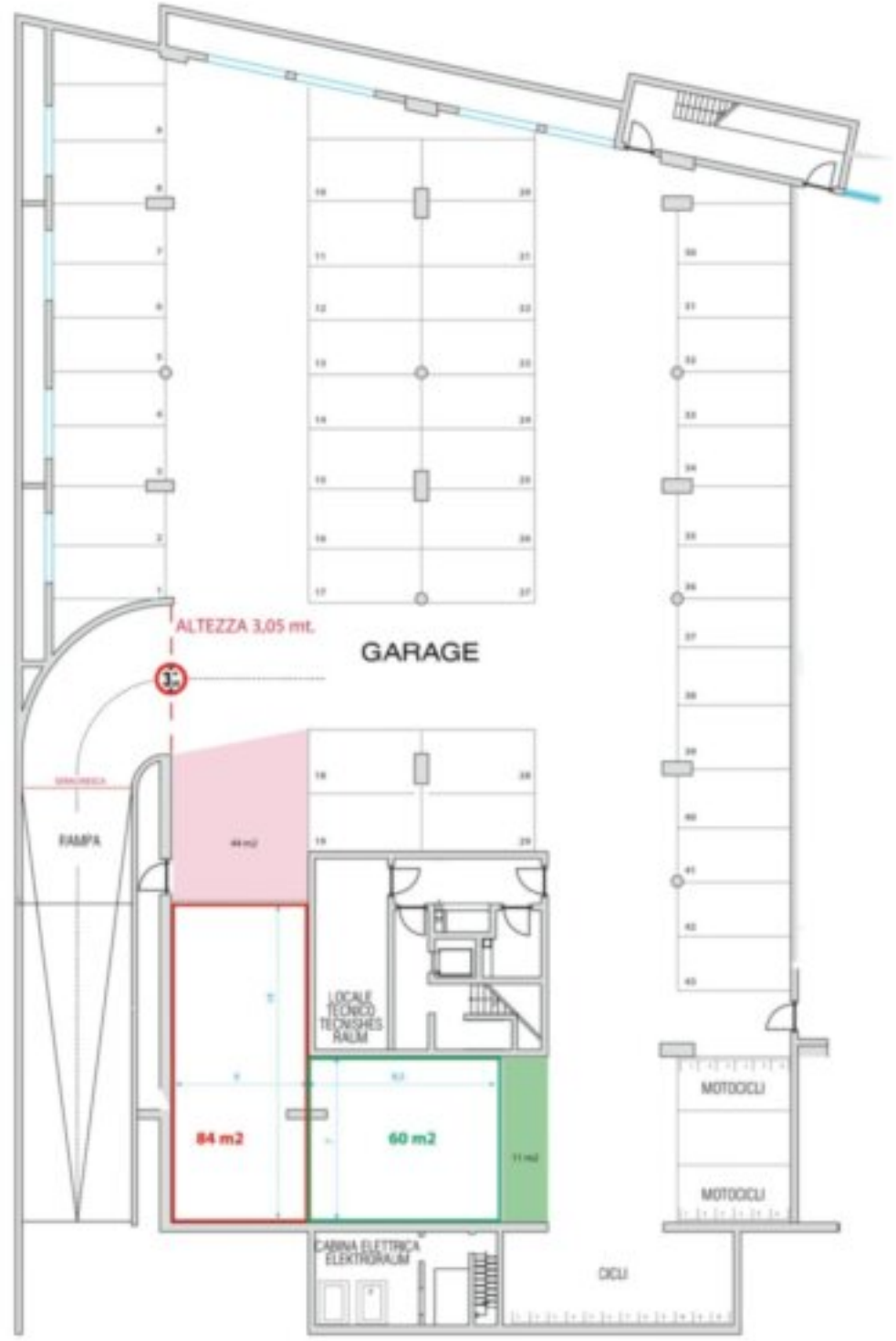

Details

Kaltmiete	1'000 €
Gesamtfläche m	144.0

Beschreibung

In der Industriezone Bozen Süd vermieten wir zwei Lagerräume mit 84 m und 60 m im ersten Untergeschoss.Die beiden Räume sind durch eine Tür miteinander verbunden. Vor den Lagerräumen stehen Flächen zum Rangieren sowie zum Be- und Entladen zur Verfügung.Die Zufahrt erfolgt über eine Rampe mit einer Durchfahrtshöhe von 3,05 m. Zwei Stellplätze sind im Mietangebot enthalten. Zusätzlich kann vor einem der beiden Lagerräume ein größerer Transporter abgestellt werden, sofern er die Durchfahrtshöhe einhält.Die Autobahnmautstelle Bozen Süd ist in rund zwei Fahrminuten erreichbar.

Mehr Informationen unter: https://www.ruth-immobilien.com/de/immobilien/magazin-mit-parkplaetzen-in-strategischer-lage

Ruth Immobilien
Waltherplatz 2 / Piazza Walther
39100 Bozen / Bolzano (BZ)
Tel. +39 0471 090790

Anbieter

Ruth Immobilien GmbH
Waltherplatz 2
39100 BOZEN

Tel.
+39 0471 090790

□