Cavourstraße, Bozen: geräumiger Garage mit verbundener Lagerfläche mit insgesamt 50 m²

Eckdaten

Objektart	Garage/PKW
Ort	Bozen
Kaufpreis	110'000 €
Gesamtfläche m	55.0
ID	IW101585

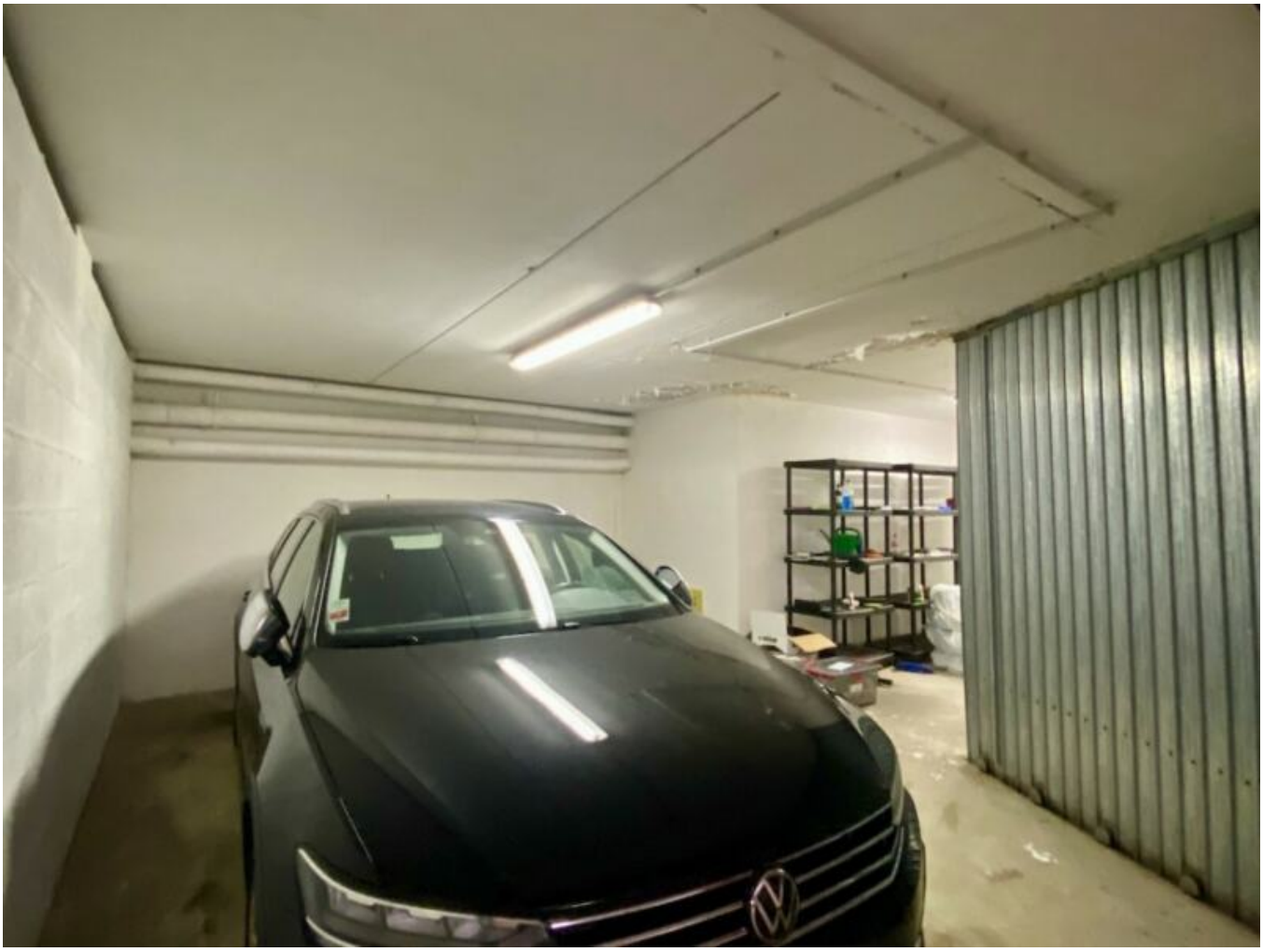

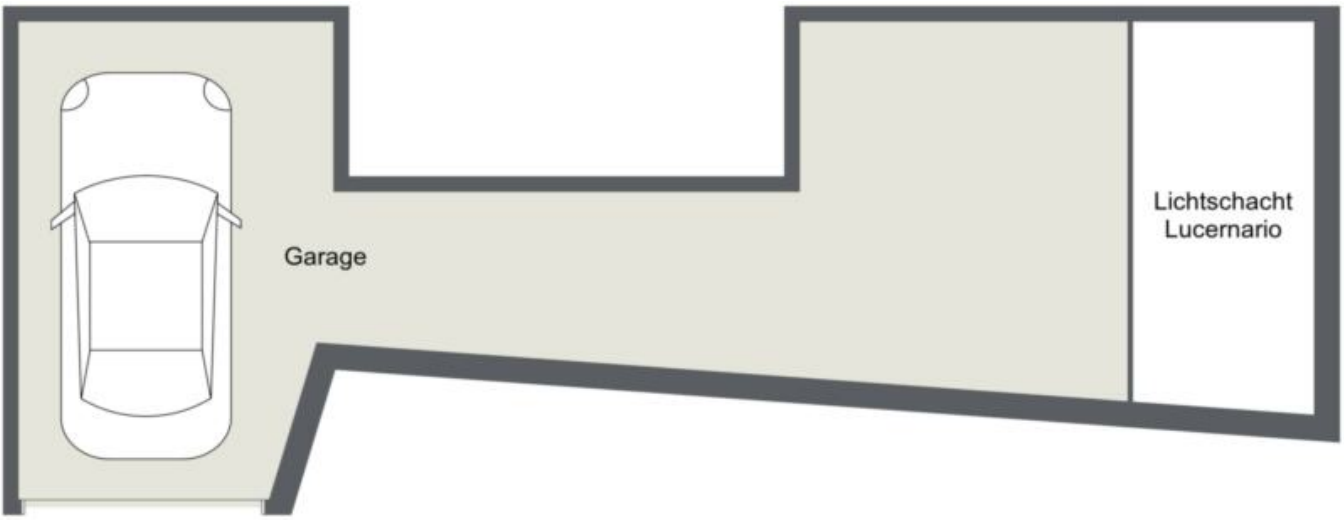
Garage
Lichtschacht
Lucernario

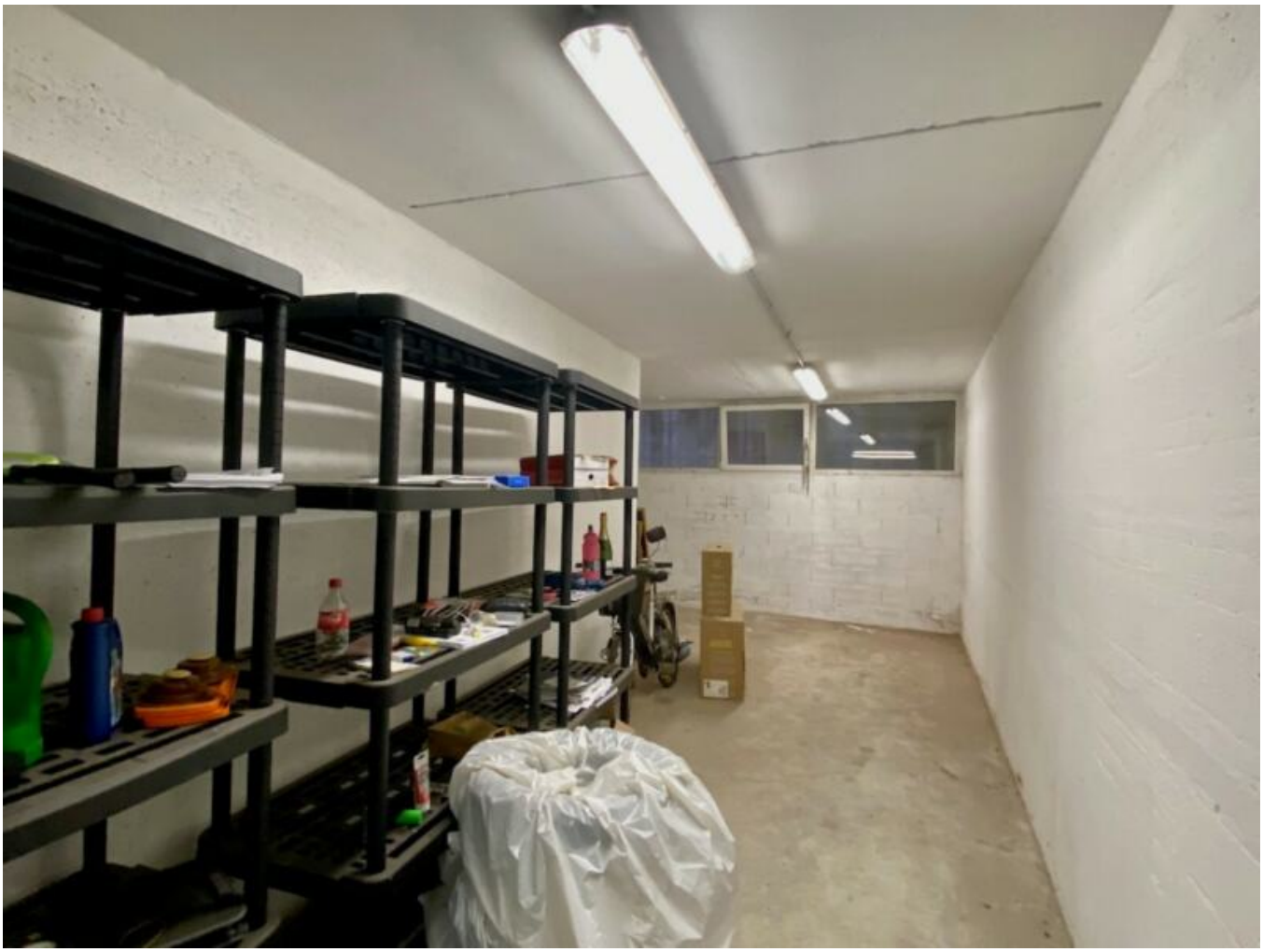

cybex

Details

Kaufpreis	110'000 €
Gesamtfläche m	55.0
Wohn-/Schlafzimmer	0
Stellplätze	1

Ausstattung

Unterkellert	Nein

Beschreibung

Entdecken Sie diese einzigartige Gelegenheit in einer der besten Lagen von Bozen. Die Garage bietet nicht nur Platz für Ihr Fahrzeug, sondern verfügt auch über einen großzügigen Kellerraum zu insgesamt 50 m , ideal für zusätzlichen Stauraum oder vielseitige Nutzungsmöglichkeiten. Ein Lichtschacht sorgt dafür, dass der Kellerraum hell und freundlich ist.

Die Cavourstraße zeichnet sich durch ihre zentrale Lage und hervorragende Anbindung an das städtische Leben aus. Lassen Sie sich diese einmalige Chance nicht entgehen und sichern Sie sich Ihre Immobilie in dieser exklusiven Umgebung!

Anbieter

Seeber Immobilien GmbH
Laubengasse 70
39100 Bozen

Tel.
+39/339/8281766

Mob.
+39/340/3806901

□