Großes Büro in Zentrum zu vermieten

Eckdaten

Objektart	Büro/Praxis / Bürofläche
Ort	Bozen
Kaltmiete	Preis auf Anfrage
Gesamtfläche m	473.0
ID	IW95652

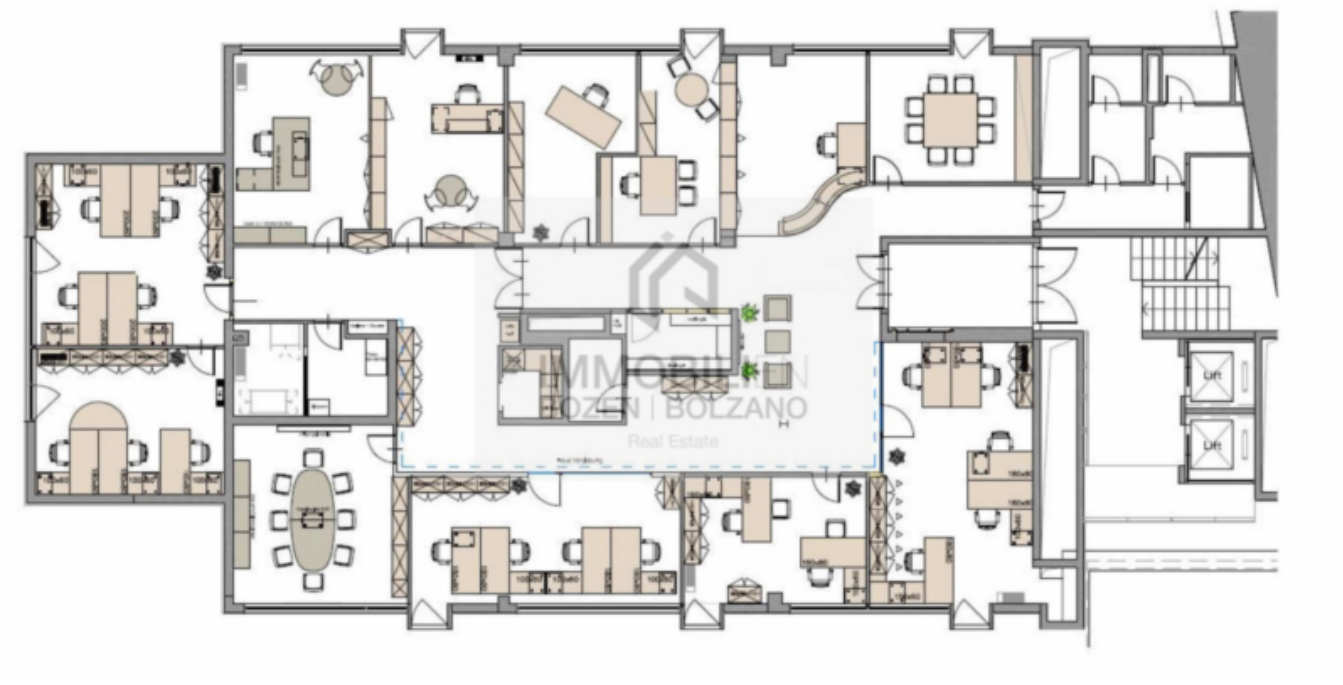

Details

Kaltmiete	Preis auf Anfrage
Gesamtfläche m	473.0

Beschreibung

Das zu vermietende Büro befindet sich direkt in der Altstadt von Bozen, in einem Gebäude im 1. Stock. Es hat eine Gesamtfläche von ca. 472,75 m und besteht aus: Flur mit großen

Empfangsbereich, mehreren Büroräumen, Küche, Archiv, Badezimmer und einer großen Terrasse. 2 Autostellplätze sind in der Garage extra verfügbar.

Anbieter

Immobilien Bozen
Südtiroler Straße 19
39100 Bozen

Tel.
+39/0471/052299