Großzügige Gewerbefläche (Ausstellungsraum/Bürofläche/Showroom) zu vermieten

Eckdaten

Objektart	Büro/Praxis
Ort	Bozen
Kaltmiete	4'000 €
Gesamtfläche m	400.0
ID	IW105670

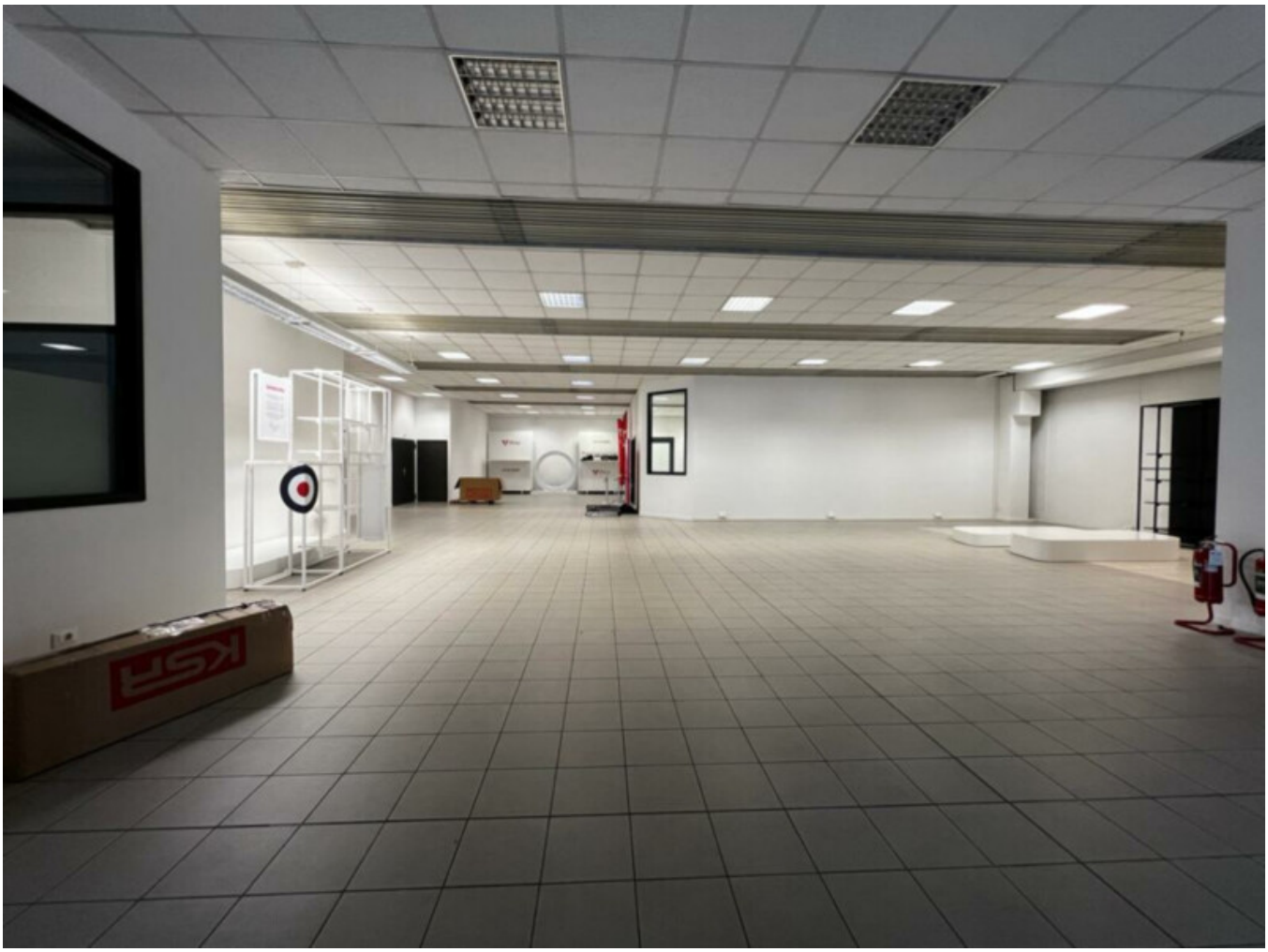
KSR

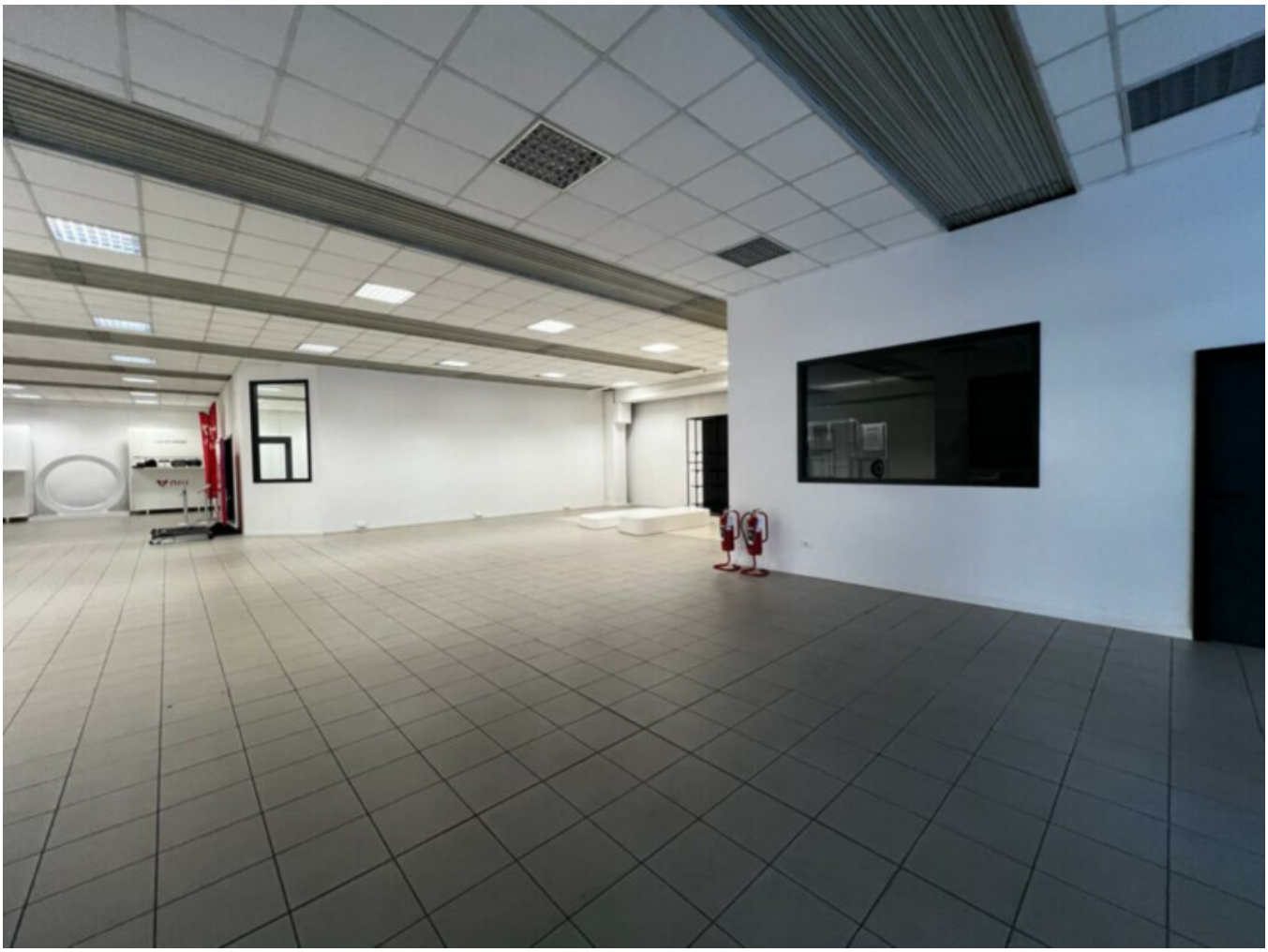

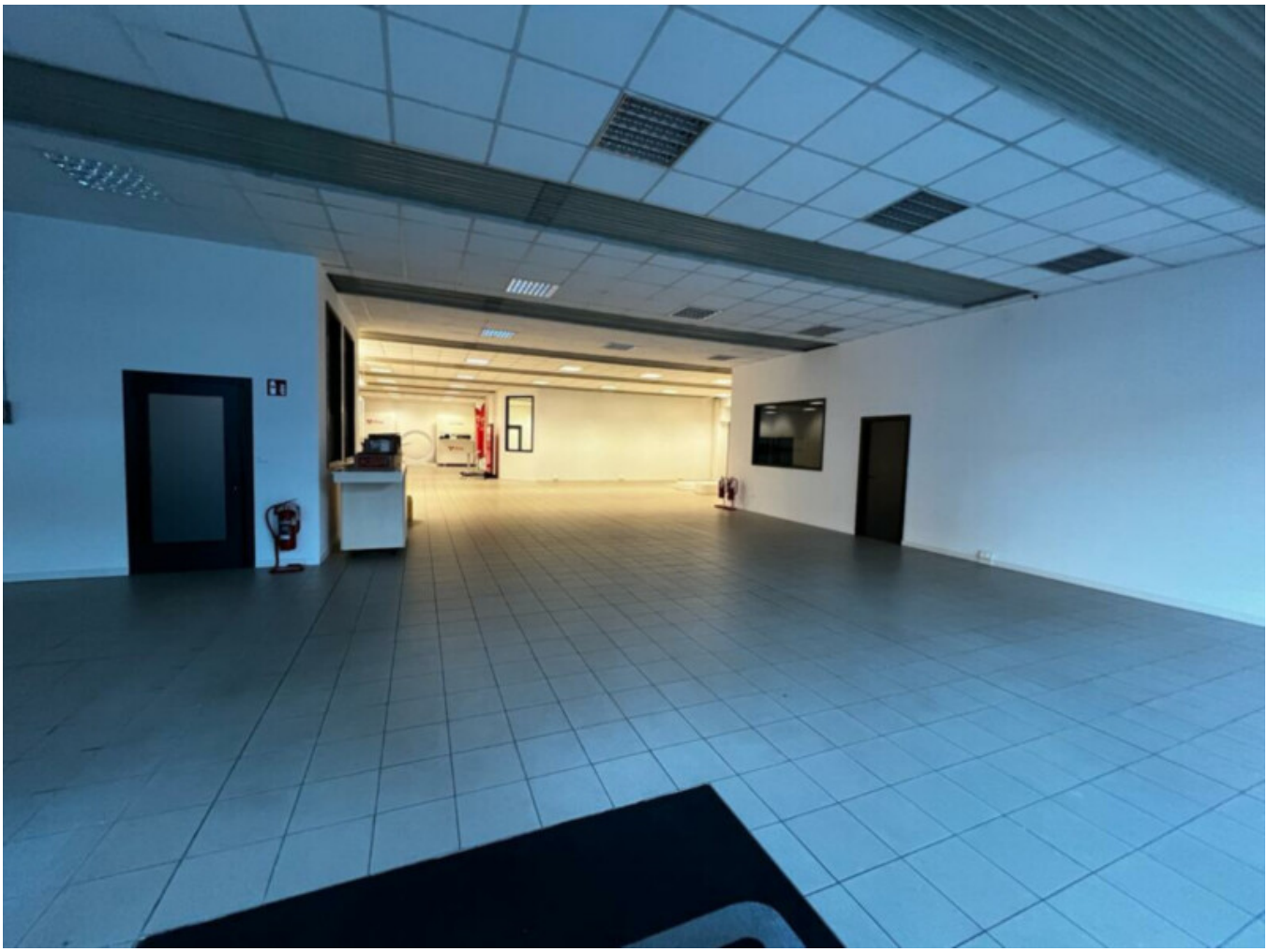

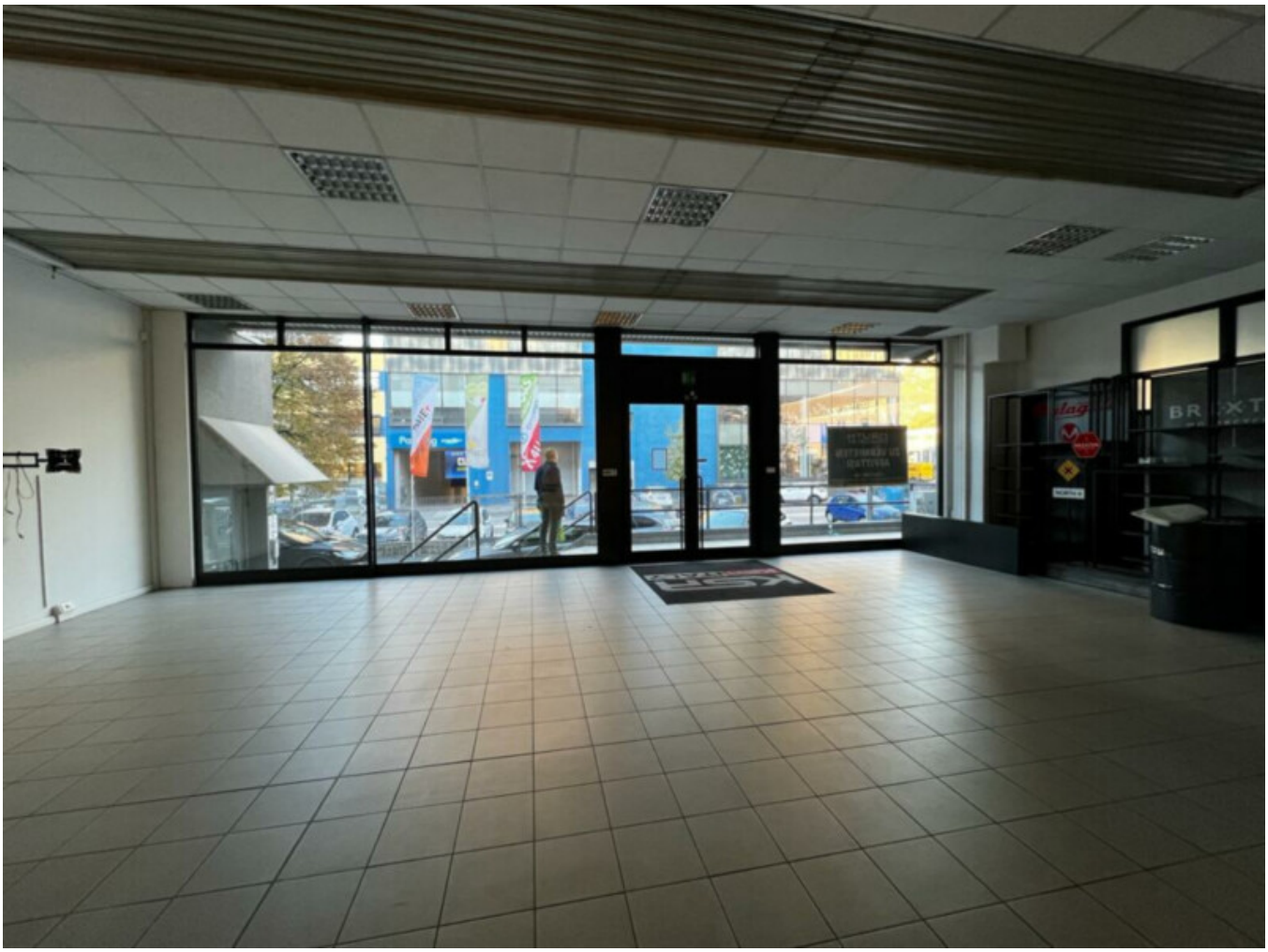

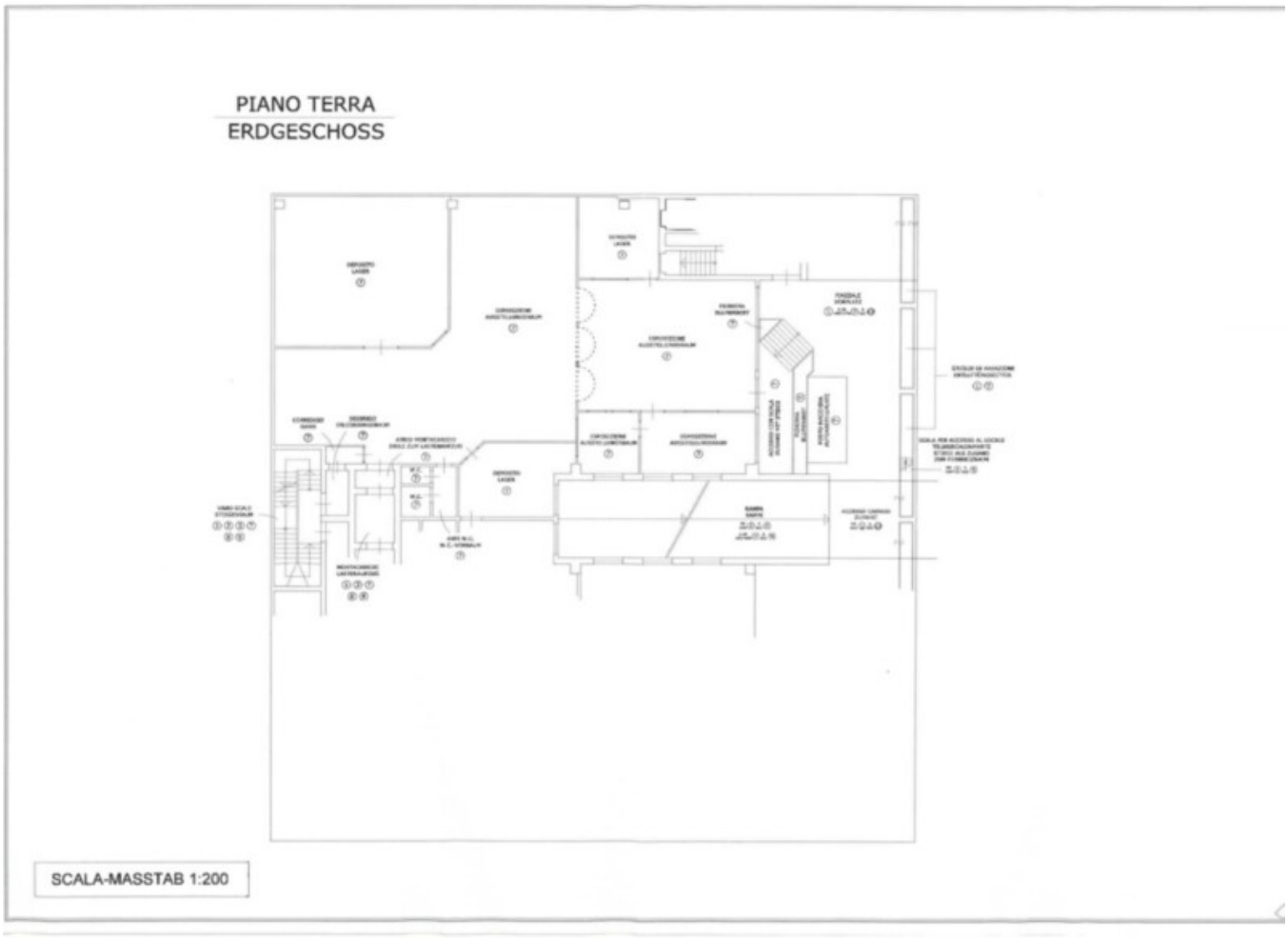

Details

Kaltmiete	4'000 €
Gesamtfläche m	400.0
Stellplätze	1

Beschreibung

Wir vermieten eine großzügige Gewerbefläche in bester Sichtlage von Bozen, ideal geeignet als Ausstellungsraum, Bürofläche oder Showroom.

Die Einheit befindet sich im Erdgeschoss und verfügt über eine Nutzfläche von ca. 400 m , die flexibel auf Ihre individuellen Anforderungen angepasst werden kann.

Zur Immobilie gehört 1 Autoabstellplatz im Freien.

Mehr Informationen unter: https://www.ruth-immobilien.com/de/immobile/grosszuegige-gewerbeflaeche-ausstellungsraum-bueroflaeche-showroom-zu-vermieten_20827

Ruth Immobilien
Waltherplatz 2 / Piazza Walther
39100 Bozen / Bolzano
Tel. +39 0471 090790

Anbieter

Ruth Immobilien GmbH
Lauben 71
39010 Bozen

Tel.
+39 0471 090790

Fax.
+39 0471 090791

□