

SÜDANSICHT

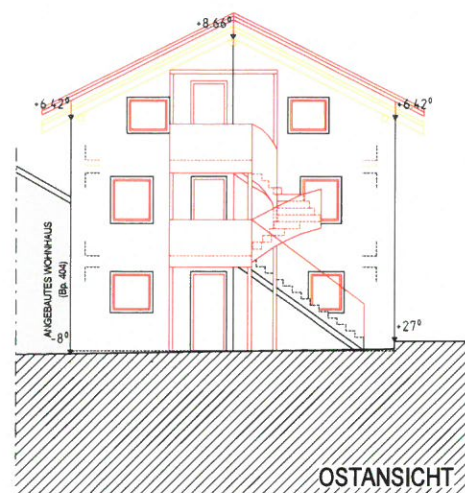

OSTANSICHT

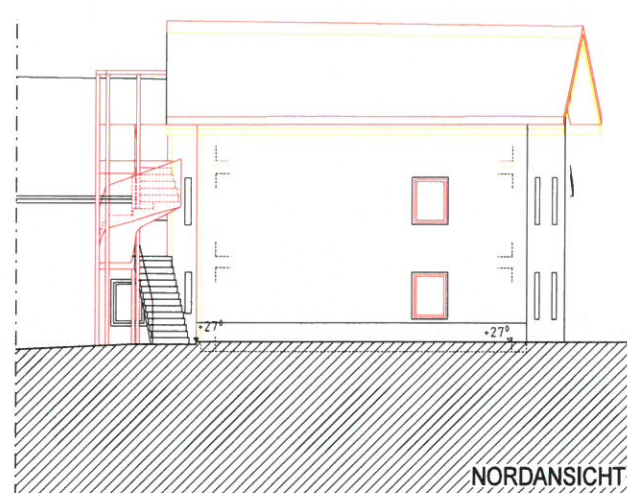

NORDANSICHT

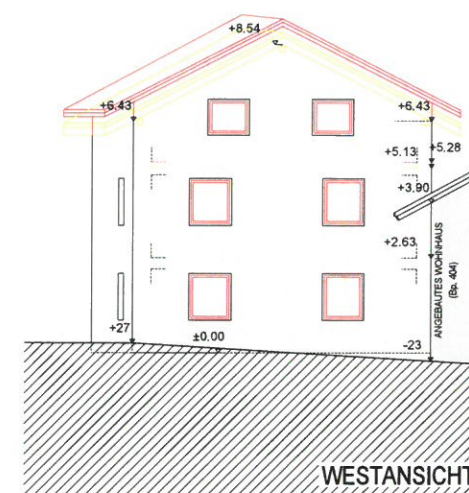

WESTANSICHT

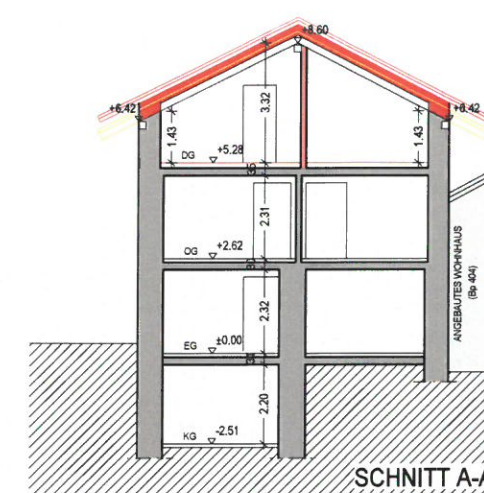

SCHNITT A-A

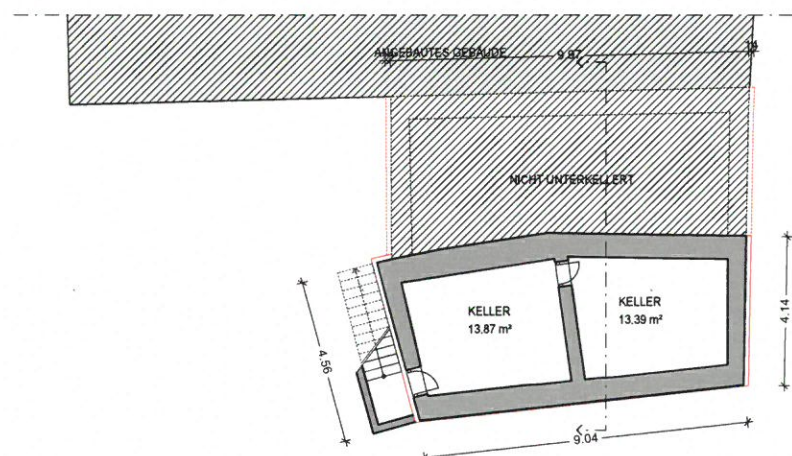

KELLERGESCHOSS

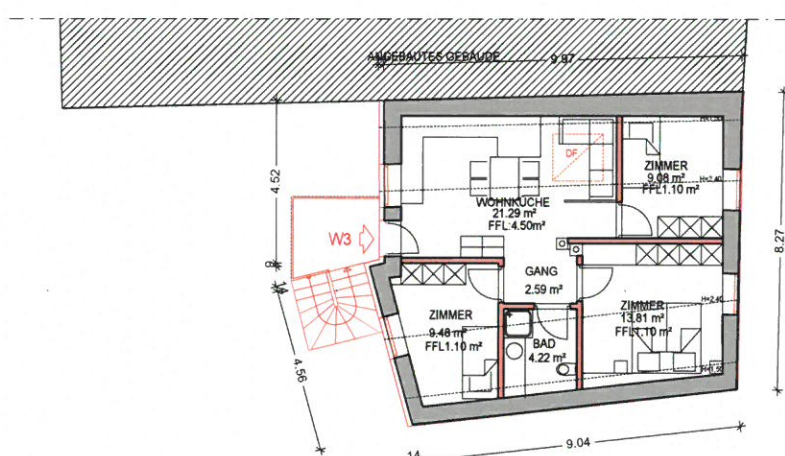

DACHGESCHOSS

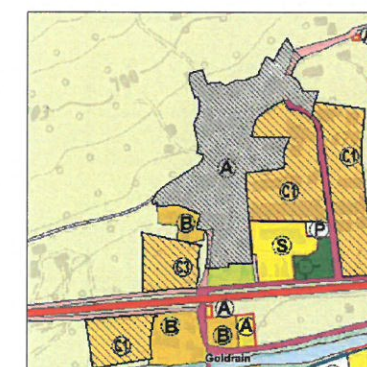

AUSZUG BAULEITPLAN M 1:5000

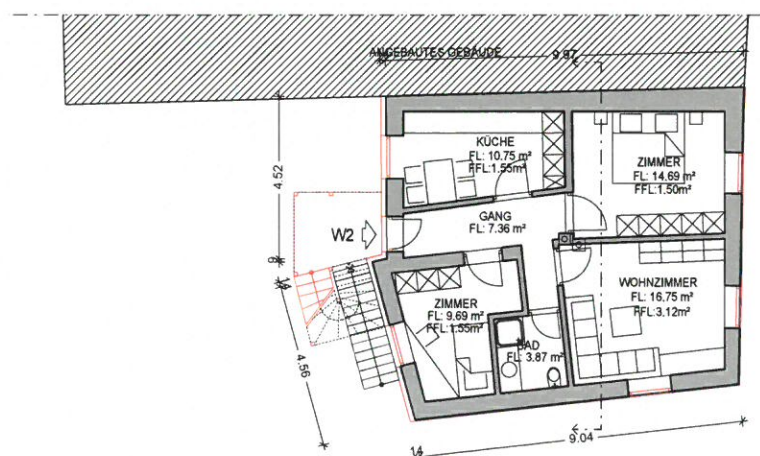

OBERGESCHOSS

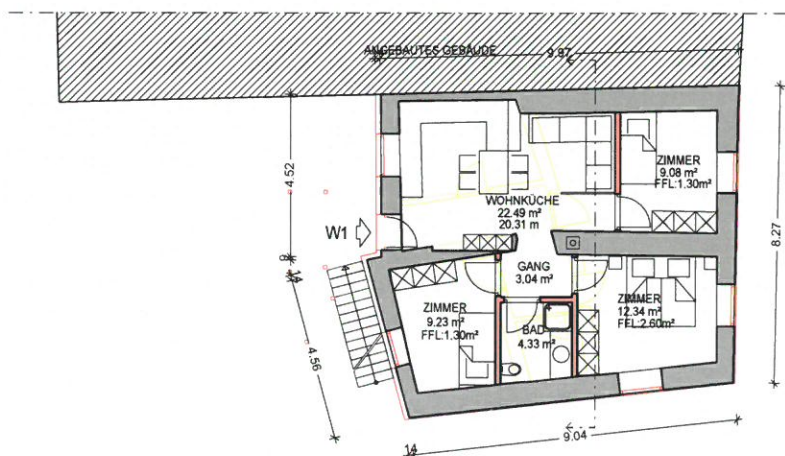

ERDGESCHOSS



MAPPENAUSZUG M 1:1000

PLAN 01
GRUNDRISS, SCHNITT, ANSICHTEN M 1: 100
MAPPENAUSZUG M 1:1000
AUSZUG BLP M 1:5000

PROJEKT

ENERGETISCHE SANIERUNG WOHNHAUS MIT
ERWEITERUNG UND AUFTEILUNG IN DREI
WOHNEINHEITEN
(gem. Beschluss der LR. Nr. 362 vom 04.03.2013 i.g.F)

Bp. 52 KG GOLDRAIN
GEMEINDE LATSCH

Der Bauherr: FLEISCHMANN LEO
KIRCHWEG 9
39028 SCHLANDERS

Der Techniker: Geom. FLEISCHMANN REINHARD
GEWERBEGEBIET 3
39028 SCHLANDERS

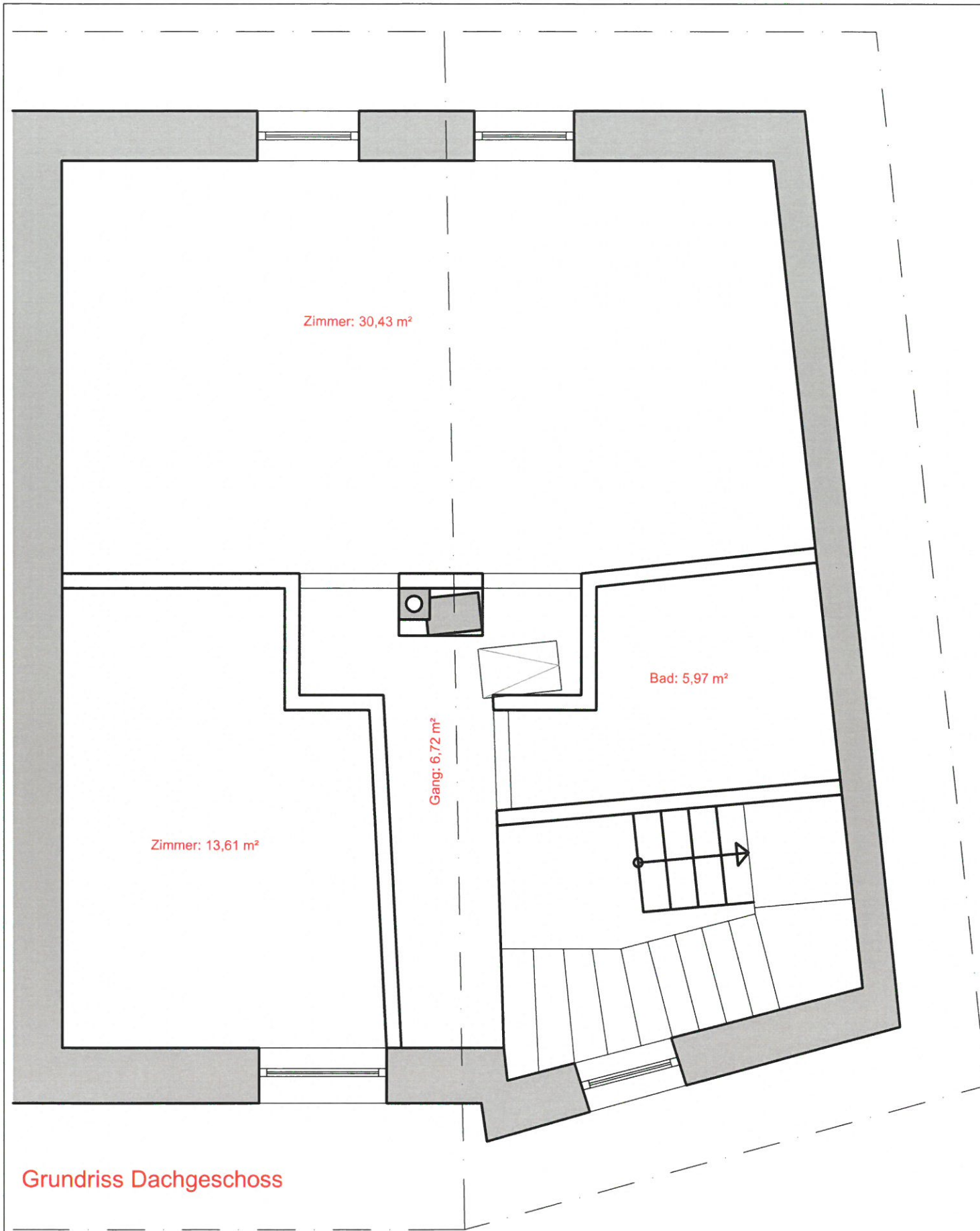

Grundriss Dachgeschoss

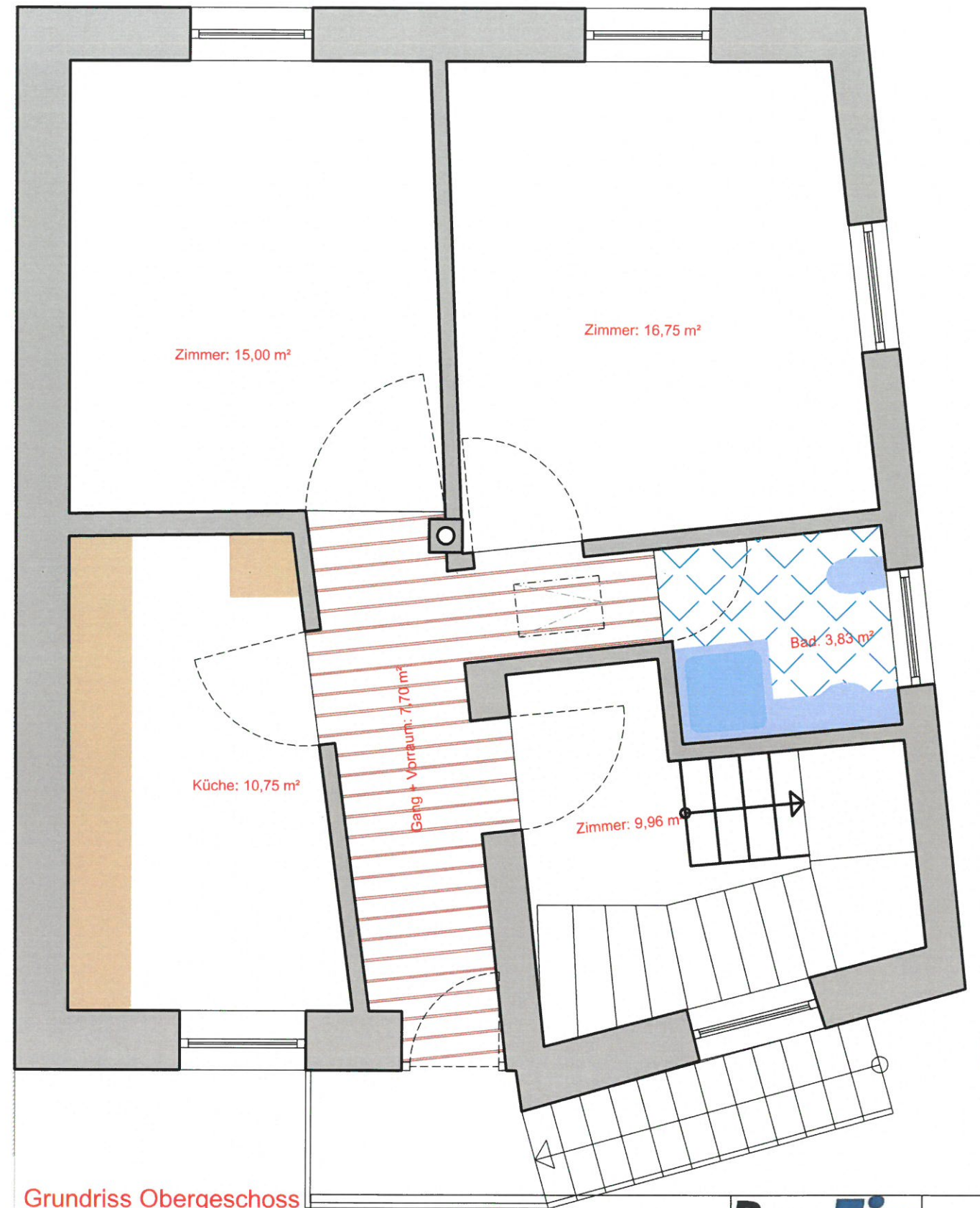

Grundriss Obergeschoss

BauFix

	Datum	gez. MSP	Kommission:	Baufix
Änderung	-	-	Beschreibung:	BP 52
Änderung	-	-		
Maßstab: 1:50			H-Pos	S-Pos