Trilocale in vendita nelle immediate vicinanze del centro di Bressanone

Dati di base

Tipologia dell'oggetto	Appartamento
Località	Bressanone
Camere	3
Piano	6
Prezzo d'acquisto	700'000 €
Superficie m	124.0
Anno di costruzione	2024
ID	IW94100

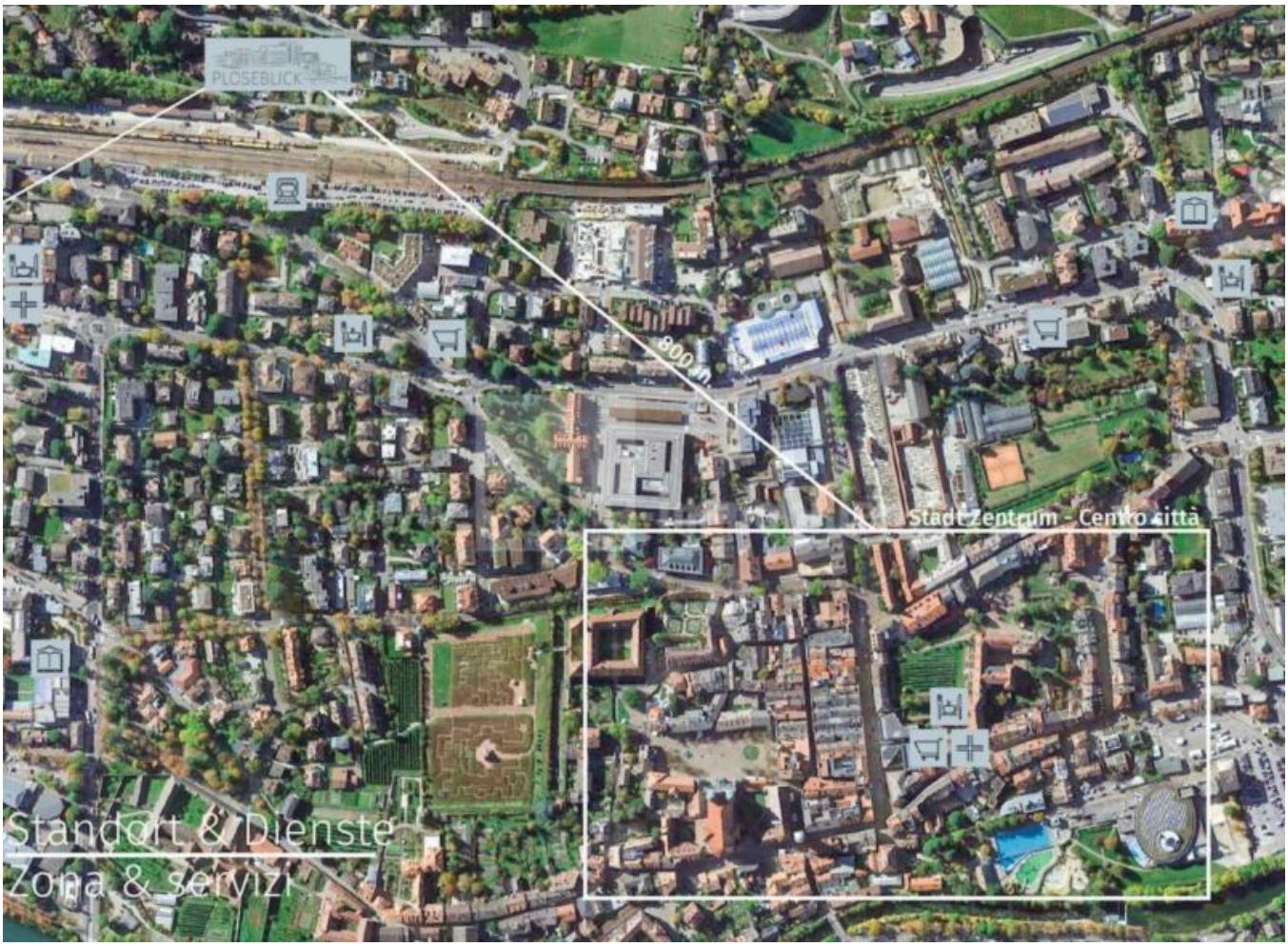
PLOSEBUCK
800 m
Stadt Zentrum - Centro città
Standort & Dienste
Zona & servizi

www.Seeber-immobilien.it

PLOSEBLICK
www.Seeber-immobilien.it

43
43
43
39
39
40
40
37
37
38
38

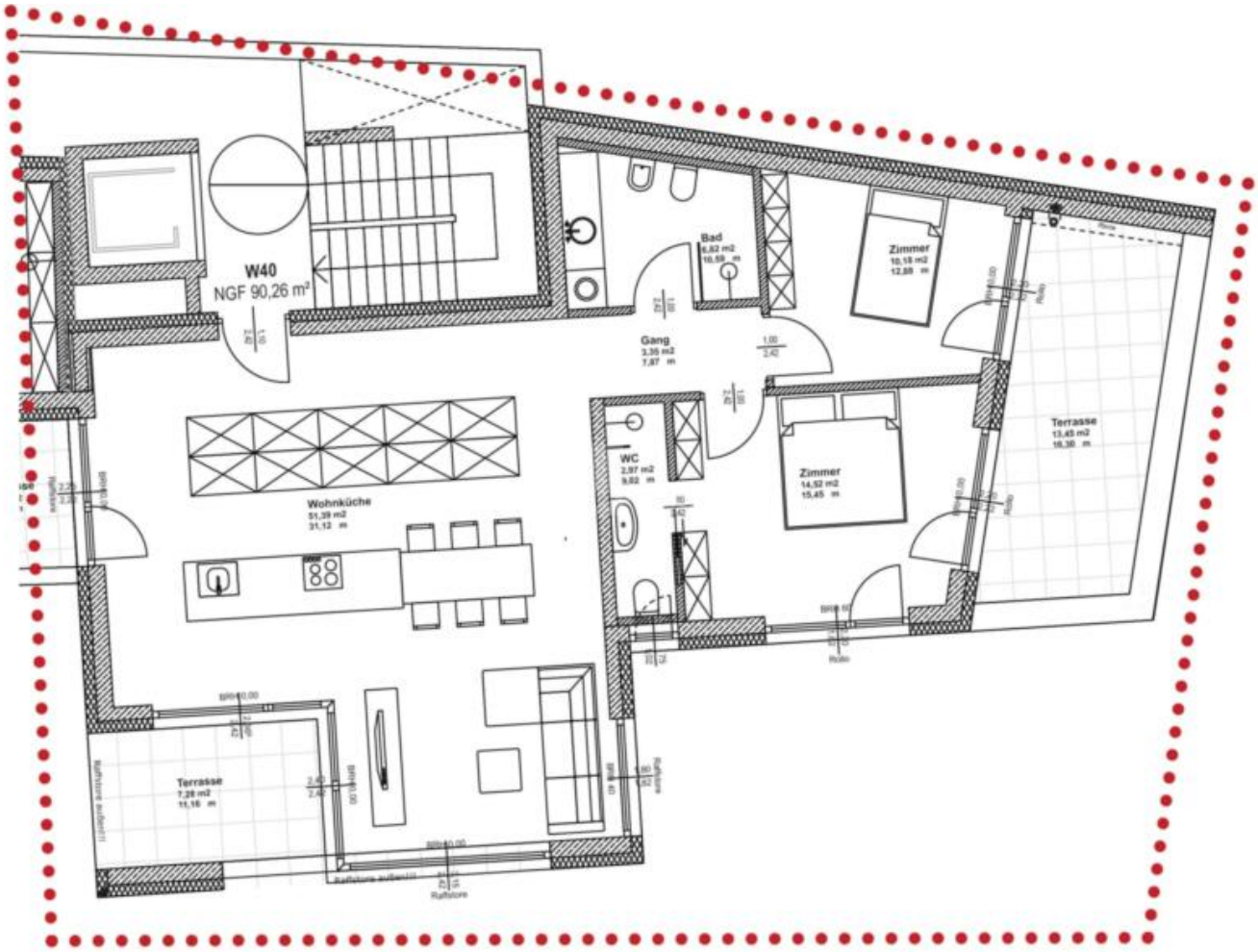
W40
NGF 90,26 m²
Bad
Zimmer
Gang
Terrasse
WC
Zimmer
Wohnküche
Terrasse

IMMO BOOK®

IMMOBOOK®

Prezzi

Prezzo d'acquisto più IVA	700'000 €

Superfici

Superficie m	124.0
Superficie netta m	89.0

Numero superfici

Bagni	2
Camera giorno/notte	2
Posti macchina	1

Arredo

Munito di cantina	Sì

Descrizione

Sapevate già che il marchio IMMOBOOK (software immobiliare, portale immobiliare, www.immobook.com) appartiene a Seeber Immobilien?

Nella citt vescovile di Bressanone viene venduto questo appartamento di 3 locali nel complesso residenziale "Ploseblick". L'immobile composto da un'ampia cucina-soggiorno, due camere da letto, due bagni e terrazzo.

Gli appartamenti offrono una vista ampia sulla Plose.

Nel prezzo compreso un garage e una cantina al piano interrato.

Poich l'appartamento libero da impegni, adatto anche come immobile per le vacanze.

Offerenti

Seeber Immobilien s.r.l.
Via dei portici 70
39100 Bolzano

Tel.

+39/339/8281766

Cell.
+39/340/3806901

□