Meran - Gepflegte 4-Zimmer Wohnung mit großem Garten!

Eckdaten

Objektart	Wohnung / Erdgeschoss
Ort	Meran
Zimmer	4
Energieklasse	B
Kaufpreis	890'000 €
Gesamtfläche m	130.0
Status	Gebraucht
Baujahr	2005
Zustand	Gepflegt
ID	IW96348

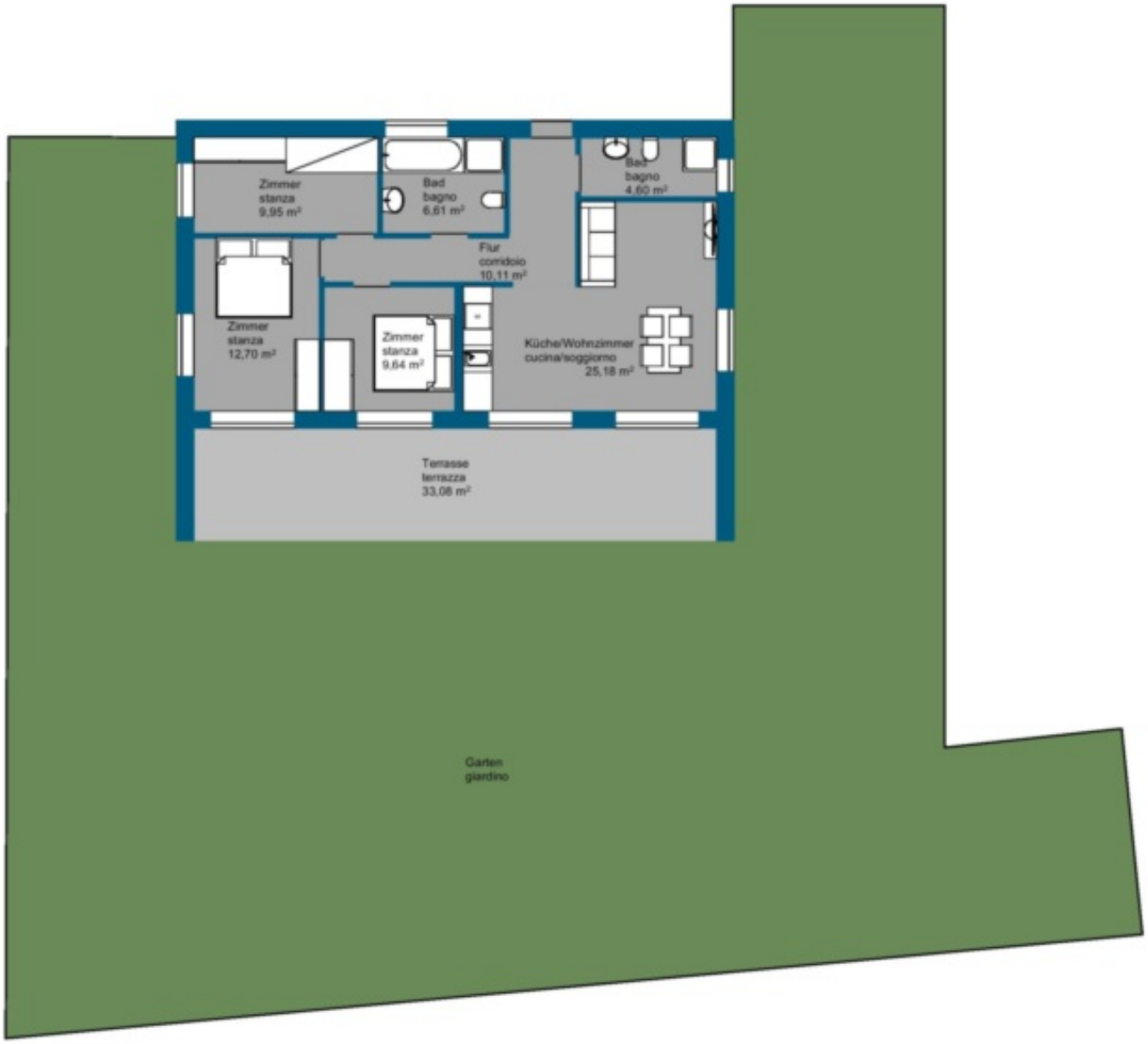

Preise

Kaufpreis	890'000 €

Flächen

Gesamtfläche m	130.0

Räume

Badezimmer	2
Balkone/Terrassen	1
Wohn-/Schlafzimmer	4
Stellplätze	2

PKW

Art	Anzahl	Preis
Doppelgarage	1	
Autoabstellplatz	2	

Beschreibung

In einer ruhigen Gegend, unweit vom Zentrum und der Passerpromenade entfernt, erwartet Sie eine wunderschöne und gut erhaltene Wohnung.

Dieses bemerkenswerte Objekt, das mit viel Liebe zum Detail möbliert wurde, strahlt eine Atmosphäre von Komfort und Eleganz aus, die harmonisch aufeinandertreffen und ein einzigartiges Wohnambiente erschaffen. Mit 320 Quadratmetern Garten erfüllt dieses Anwesen sicherlich auch die anspruchsvollen Bedürfnisse der Liebhaber freier Natur.

Abgerundet wird das Angebot dieser bemerkenswerten Wohnung durch einem großen Keller, einer Doppelgarage sowie 2 zusätzliche Stellplätze im Freien, die ausreichend Raum für Ihre Fahrzeuge bieten. Parkprobleme gehören somit zur Vergangenheit!

Anbieter

Rimmo Immobilien Südtirol
Innsbrucker Straße 29
39100 Bozen

Tel.
+39 0471 982 844

□