Großes Büro mit 4 Stellplätzen - Zueggstraße Meran

Eckdaten

Objektart	Büro/Praxis / Bürofläche
Ort	Meran
Kaufpreis	310'000 €
Gesamtfläche m	222.0
Baujahr	2003
ID	IW75135

IMMO
MAYER

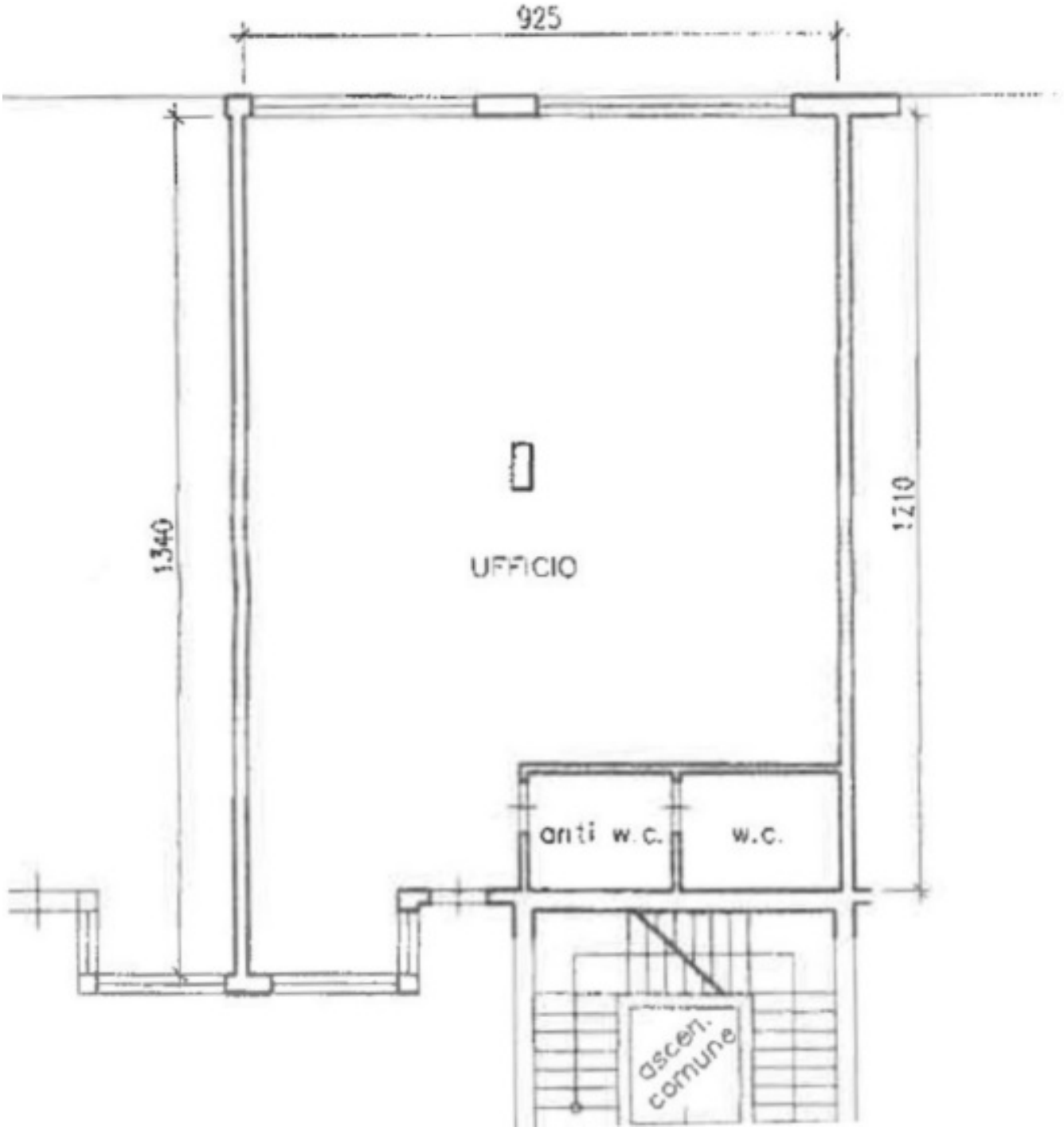
925
1340
1210
UFFICIO
anti w.c.
w.c.
ascen. comune

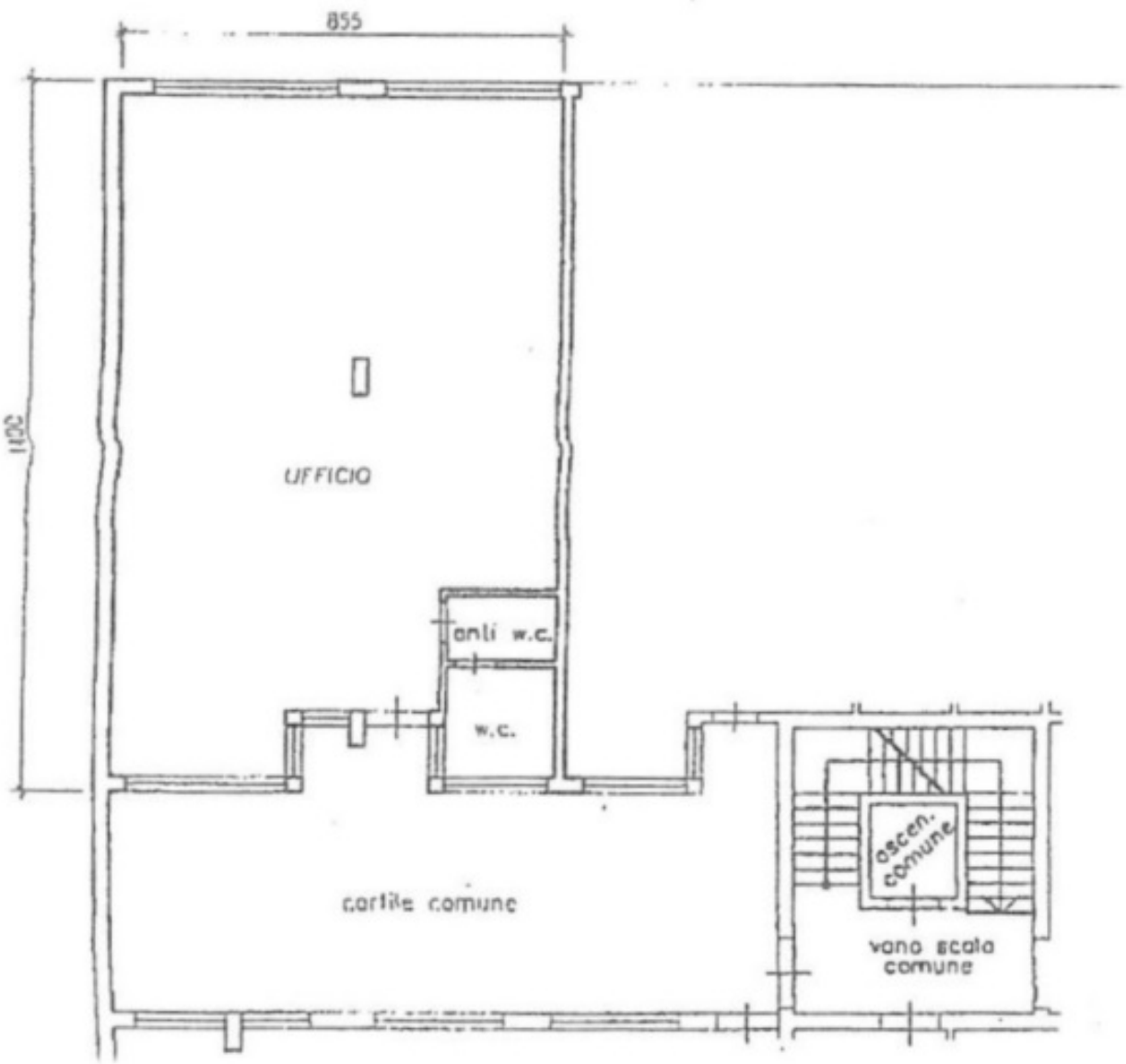
855
1100
UFFICIO
anti w.c.
w.c.
cortile comune
ascen. comune
vano scala comune

Details

Kaufpreis	310'000 €
Gesamtfläche m	222.0
Nettofläche m	205.0

Badezimmer	1
Stellplätze	4

Ausstattung

Fahrstuhl	Personenaufzug

Beschreibung

Großes Büro mit 4 Stellplätzen - Zueggstraße Meran

Bürofläche: ca. 205 m
WC: ca. 9 m + ca. 8 m
Raumhöhe: 2,7 m
Heizung: zentral Gas
Kondominiumsspesen: 100€ / Monat
Stellplätze: 4 inklusive

Alle Angaben sind als Richtwerte zu betrachten.

Für weitere Fragen oder einen unverbindlichen Besichtigungstermin stehen wir jederzeit gerne zur Verfügung.
IMMO MAYER vGmbH | srls | Romstraße | via Roma 102 | 39012 Meran | o | +39 0473 421778 | info@immo-mayer.com | www.immo-mayer.com

Anbieter

IMMO MAYER

Immo Mayer s.r.l.s
Romstraße 102
39012 Meran

Tel.
(+39) 0473 421778

□