Villa mit Pool in exklusiver Lage mit Seeblick

Eckdaten

Objektart	Haus / Einfamilienhaus
Ort	Gardasee
Kaufpreis	Preis auf Anfrage
Zustand	Neuwertig
ID	IW92234

I love art...

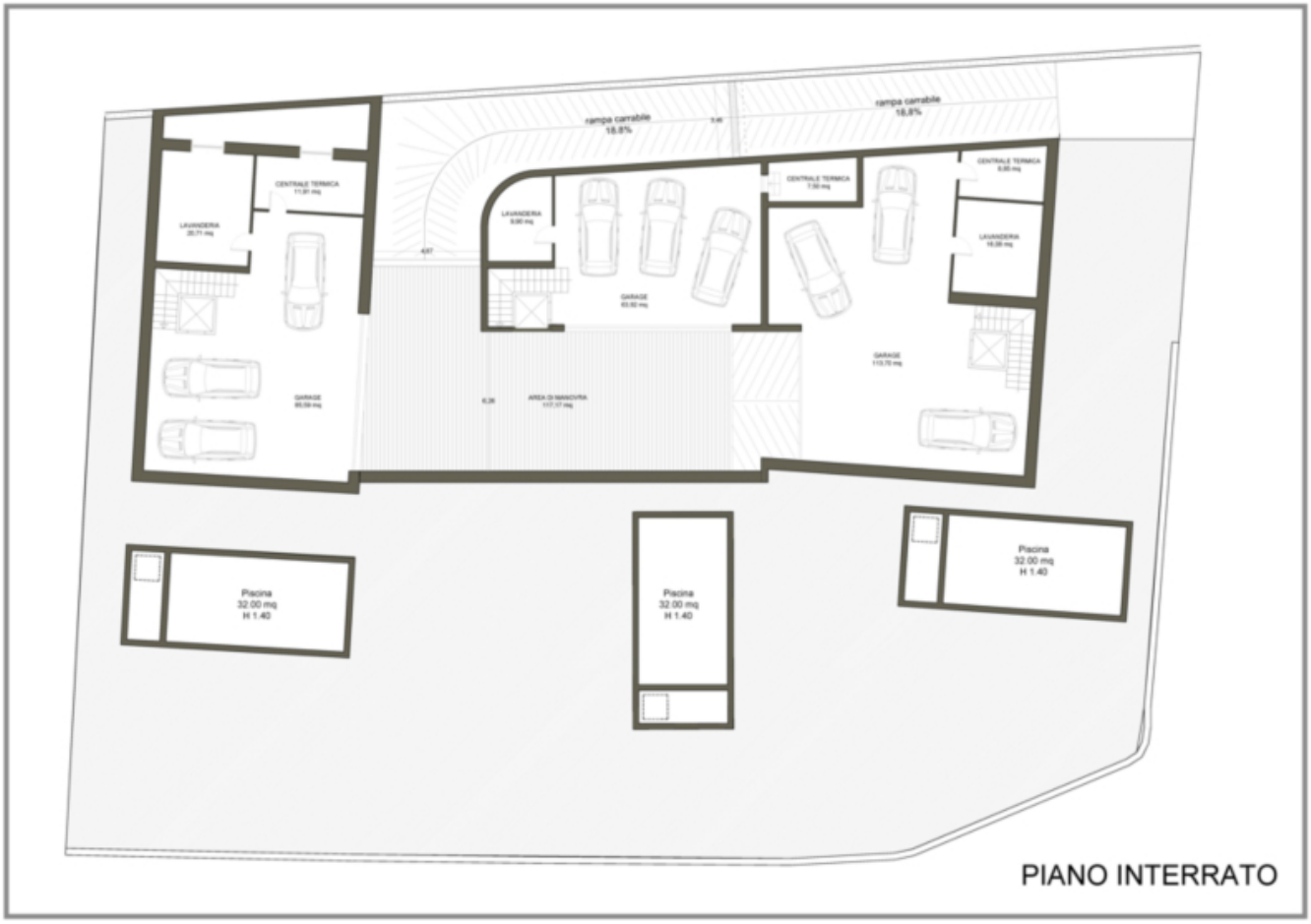
rampa carrabile
18,8%
rampa carrabile
18,8%
CENTRALE TERMICA
11,91 mq
LAVANDERIA
20,71 mq
GARAGE
85,59 mq
LAVANDERIA
5,90 mq
GARAGE
63,82 mq
CENTRALE TERMICA
7,50 mq
CENTRALE TERMICA
6,80 mq
LAVANDERIA
16,08 mq
GARAGE
110,70 mq
AREA DI MANOVRA
117,17 mq
Piscina
32,00 mq
H 1.40
Piscina
32,00 mq
H 1.40
Piscina
32,00 mq
H 1.40
PIANO INTERRATO

giardino privato
200 mq
giardino privato
168 mq
giardino privato
135.79 mq
Ingresso pedonale
Passo carraio
esistente
OPZIONE 02
PIANO SEMINTERRATO

PIANO TERRA

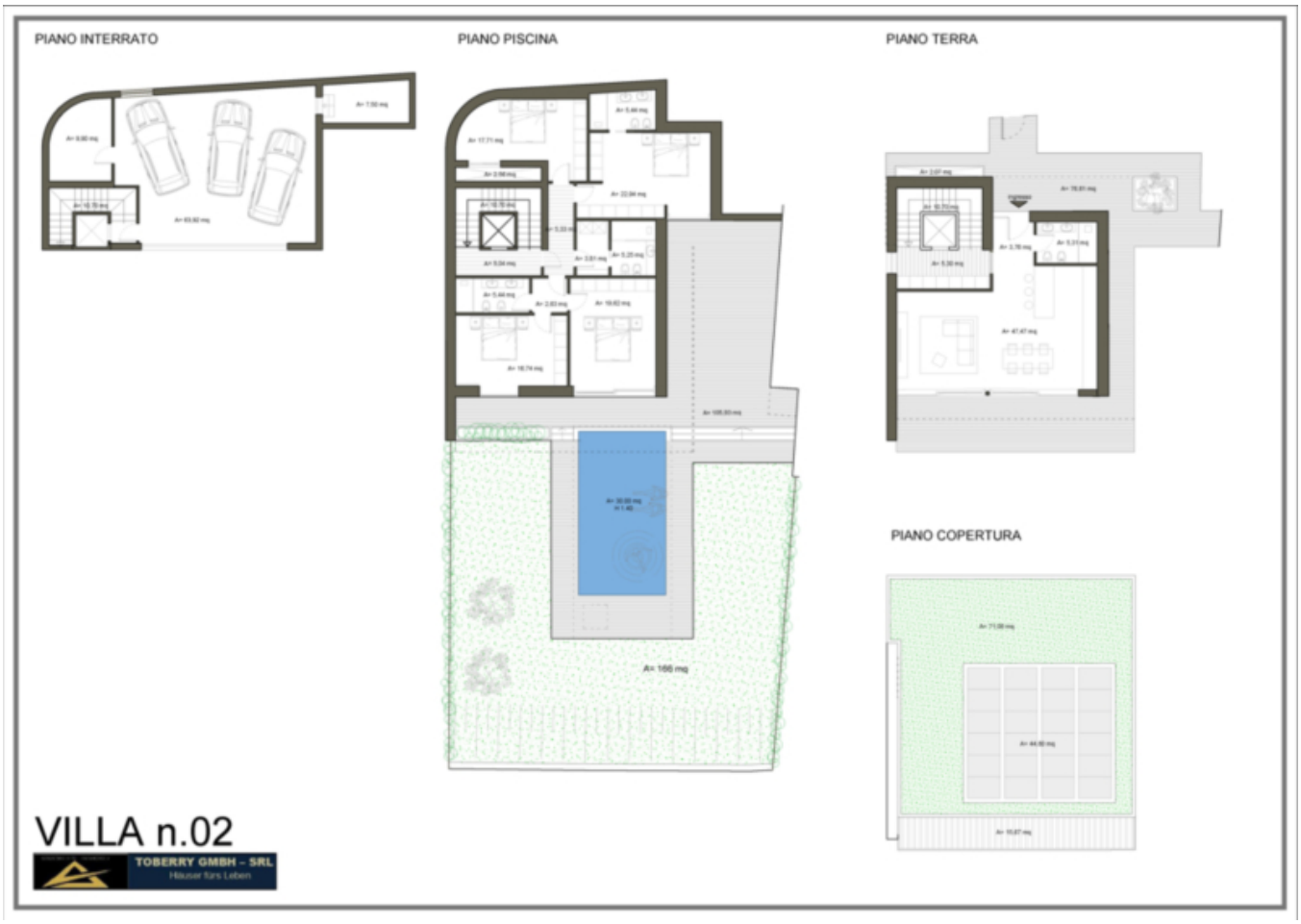
PIANO INTERRATO
PIANO PISCINA
PIANO TERRA
PIANO COPERTURA
VILLA n.02
TOBERRY GMBH – SRL
Häuser fürs Leben

Details

Kaufpreis	Preis auf Anfrage

Beschreibung

In Bardolino bieten wir eine exklusive Villa mit Schwimmbad zum Verkauf an. Weitere Informationen erhalten Sie in unseren Büros!

Anbieter

CASTELLANUM REAL ESTATE

Castellanum Garda
Via Gardesana 20,
37017 Lazise

Tel.
+39 045 4735086

□