Bozen - Neue 3-Zimmer Wohnung mit großer Terrasse!

Eckdaten

Objektart	Wohnung / Terrassen
Ort	Bozen
Zimmer	3
Etage	2 von 3
Energieklasse	A
Kaufpreis	505'000 €
Gesamtfläche m	84.0
Status	Gebraucht
Baujahr	2023
Zustand	Erstbezug
ID	IW96285

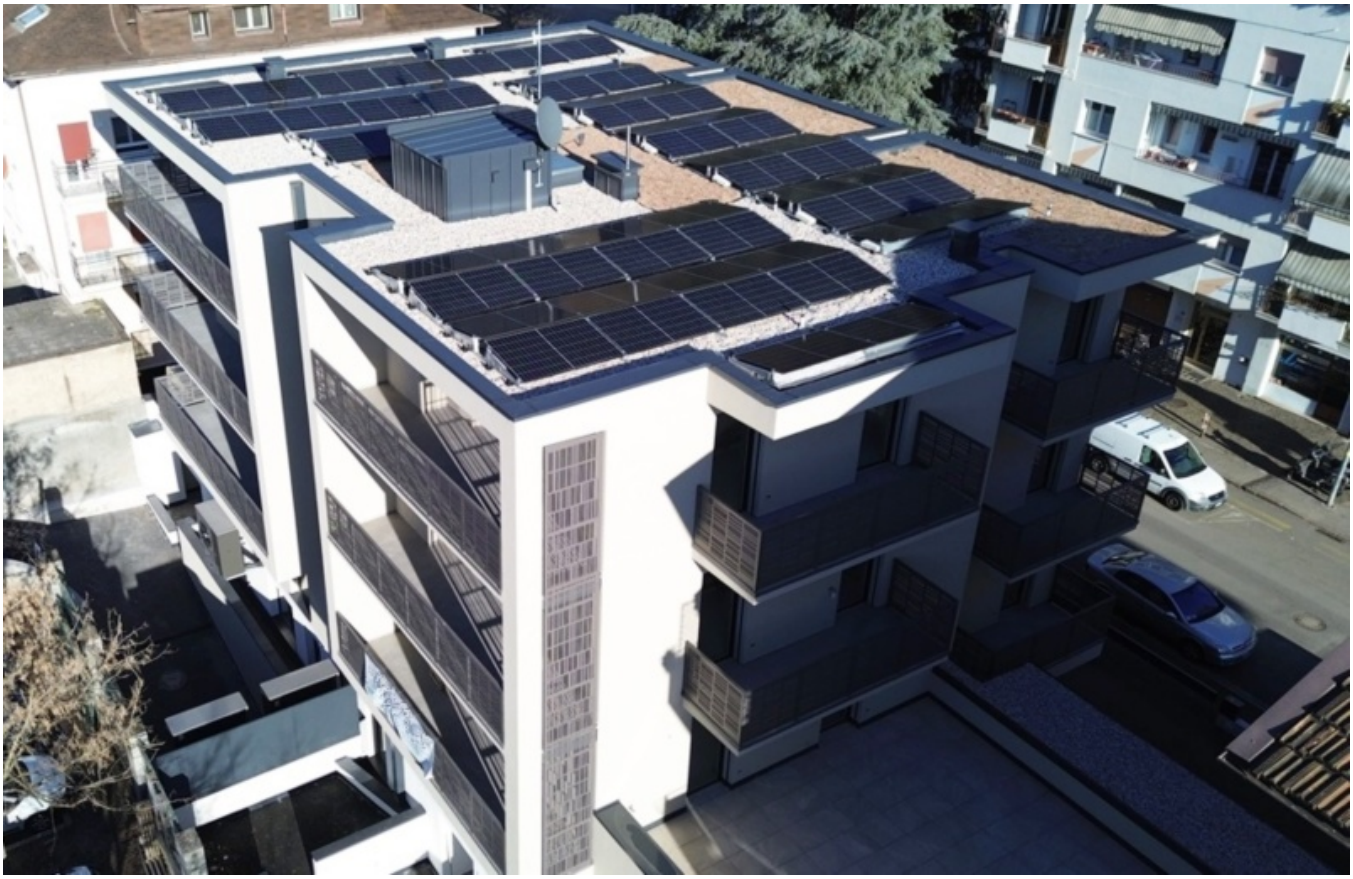

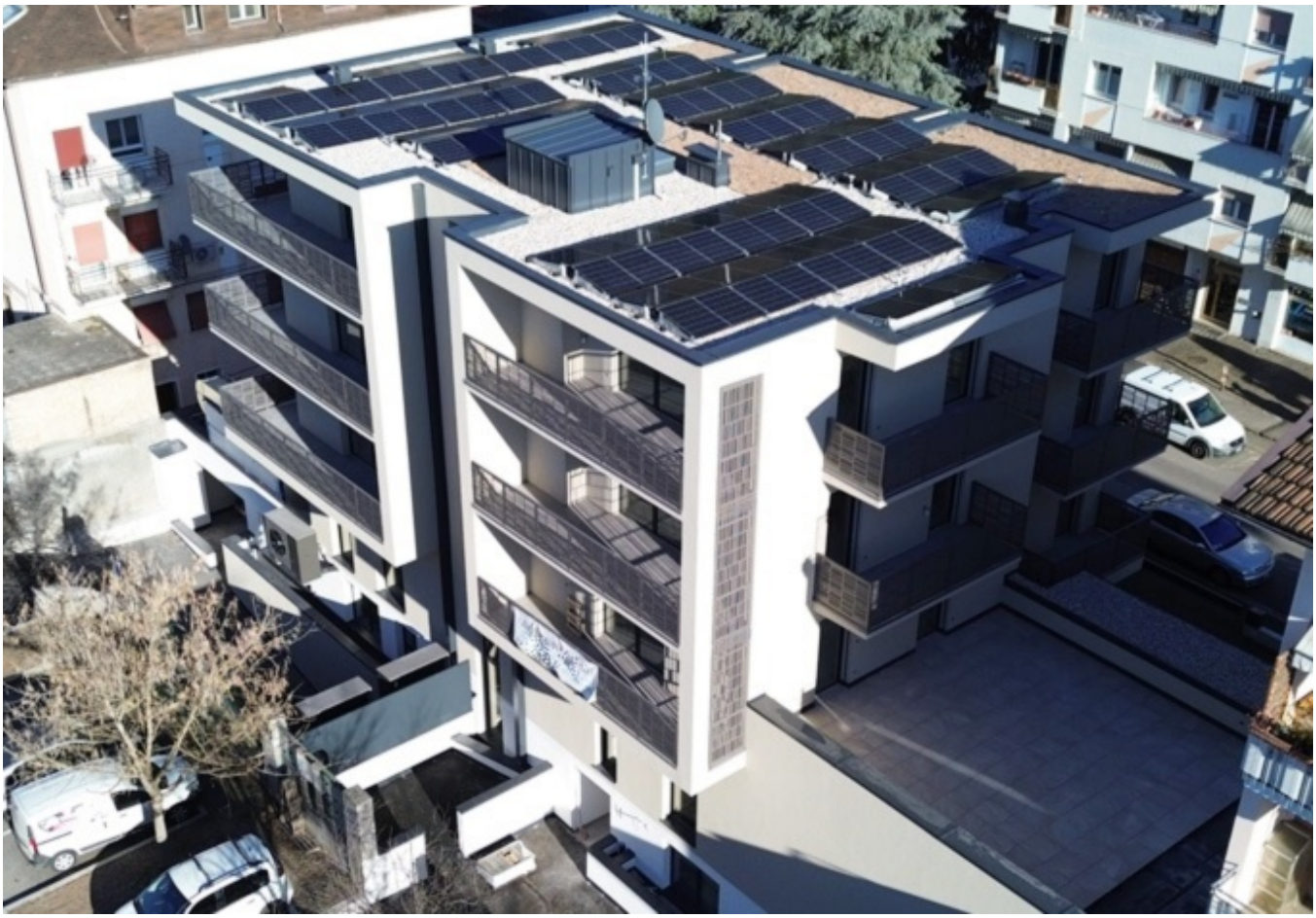

M ZP 8582

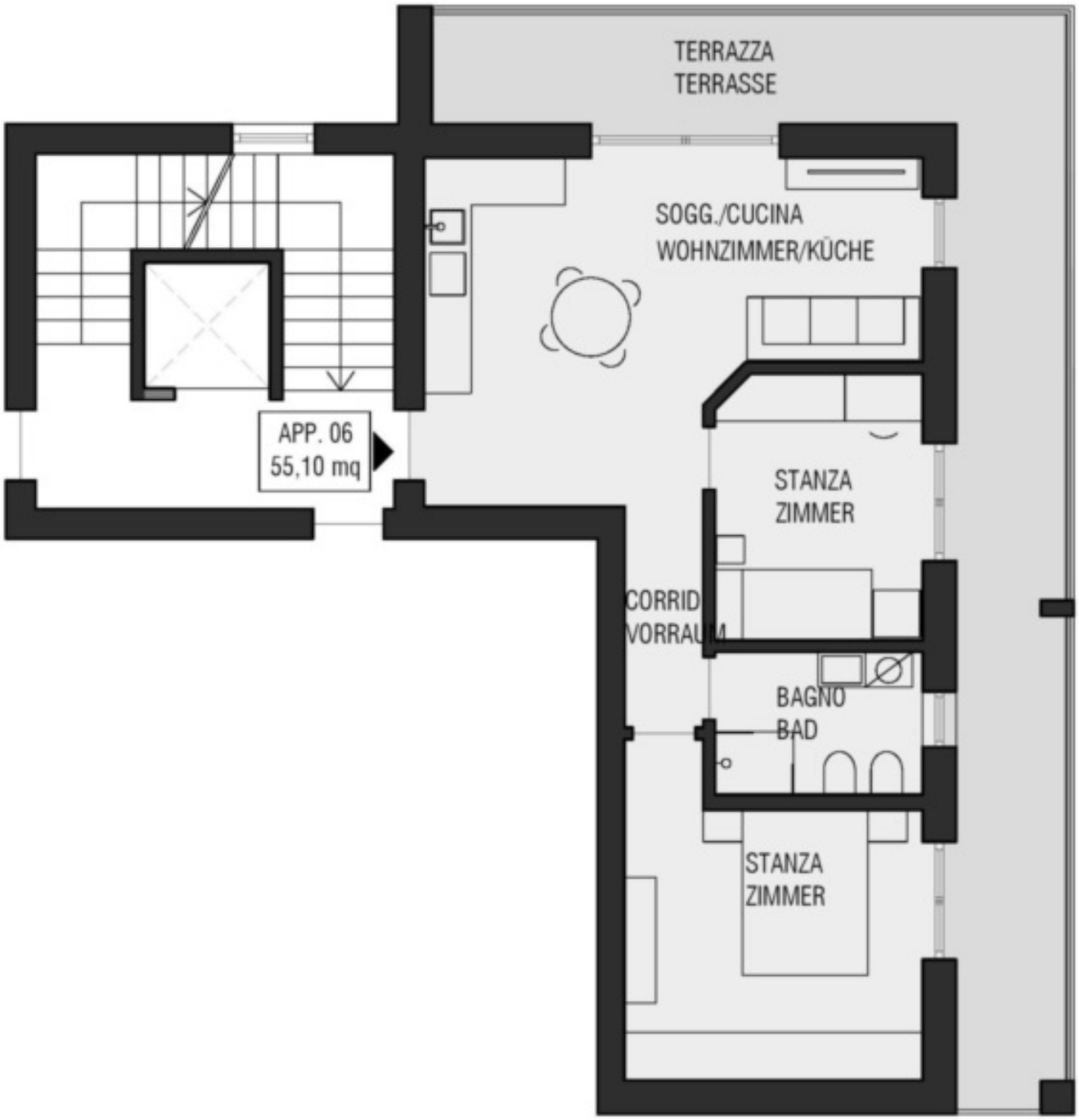
TERRAZZA
TERRASSE
SOGG./CUCINA
WOHNZIMMER/KÜCHE
APP. 06
55,10 mq
STANZA
ZIMMER
CORRID
VORRAUM
BAGNO
BAD
STANZA
ZIMMER

Details

Kaufpreis	505'000 €
Gesamtfläche m	84.0
Badezimmer	1
Balkone/Terrassen	1
Wohn-/Schlafzimmer	3

PKW

Art	Anzahl	Preis
Garage	1	50000 €

Beschreibung

Herzlich willkommen, verehrte Interessenten, Sie betreten nun eine Welt voller Eleganz und Komfort. Wir präsentieren stolz diesen Neubau in der Parkstraße. Dieser besticht durch eine moderne Architektur und ein Höchstmaß an Lebensqualität. In dem vierstöckigen Gebäude entstehen verschiedene Wohnungen, darunter fabelhafte 2- und 3-Zimmer Wohnungen. Ab Sommer 2024 stehen diese Einheiten zur Verfügung, frische und einladende Erstbezugswohnungen, fertiggestellt mit größter Sorgfalt und mit gehobenen Ausstattungen, die auf den neuesten Standards basieren.

Ihr neues Zuhause wartet auf Sie, und es verspricht, eine Oase der Ruhe und des Komforts zu sein. Der Neubau verfügt über eine starke Präsenz mit einer gehobener Ausstattung, die Ihren Komfort und Ihre Annehmlichkeiten sicherstellt. Ein weiterer Vorteil ist der Aufzug, der Sie mühelos zu Ihrer Wohnung befördern wird. Genießen Sie die strahlende Sonne, die in Ihre Räume fließt und nicht nur ein natürliches Licht bietet, sondern auch eine unübertroffene Wärme und Behaglichkeit. Die Wohnungen selbst zeichnen sich durch ihren klaren Stil und ihre hochwertigen Materialien aus. Der Baustandard KlimaHaus A Nature gewährleistet eine nachhaltige Bauweise und einen extrem niedrigen Energieverbrauch - ein bedeutender Beitrag zum Umweltschutz und eine erhebliche Reduzierung Ihrer Energiekosten. Ihre Füße werden die Fußbodenheizung lieben, welche die kalten Wintertage zu einem angenehmen Erlebnis machen wird. Die Räume der Wohnungen sind mit Liebe zum Detail gestaltet und erfüllen zweifellos auch die anspruchsvollsten Erwartungen. Die 3-Zimmer Wohnungen bieten ausreichend Platz für Ihre persönlichen und arbeitsbezogenen Bedürfnisse, während die 2-Zimmer Wohnungen ideal für diejenigen sind, die ein gemütlicheres und intimeres Ambiente vorziehen.

Erkunden Sie dieses Anwesen und entdecken Sie die noch zur Verfügung stehenden Möglichkeiten, Ihren eigenen Raum zu gestalten und zu personalisieren. Treten Sie ein in eine Welt der Qualität und des Designs und verwirklichen Sie Ihren Traum von einem modernen Lebensstil. Verpassen Sie nicht diese Gelegenheit, Ihr neues Zuhause in dieser neuen Wohnanlage in der Parkstraße zu sichern. Wir freuen uns darauf, Sie durch den Kaufprozess zu begleiten und Sie in Ihre neue Lebensrealität zu führen. Machen Sie diese neue Wohnanlage zu Ihrem eigenen - einem Ort, an dem Sie sich niederlassen, entspannen und das Leben in seiner schönsten Form genießen können. Herzlich willkommen in Ihrem zukünftigen Zuhause in der Parkstraße. Sie werden es lieben!

Anbieter

Rimmo Immobilien Südtirol
Innsbrucker Straße 29
39100 Bozen

Tel.
+39 0471 982 844

□